

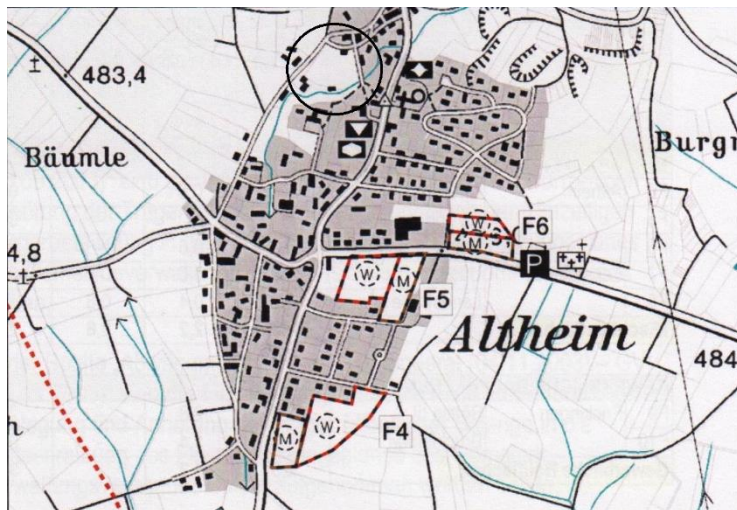

Gemeinde Frickingen Erholungsort im Bodenseekreis

Die Gemeinde Frickingen (rd. 3.000 Einwohner) verkauft derzeit folgende Bauplätze für Ein- und Zweifamilienwohnhäuser (bevorzugt an Einheimische, Personen, die in der Gemeinde arbeiten und junge Familien):

Im Neubaugebiet ‚Zum Sägebühl‘ in Altheim (8 Bauplätze).



Im Ortsteil Altheim wurde im Jahre 2017 ein neues Baugebiet erschlossen. Im **Neubaubereich 'Zum Sägebühl'** sind 8 Bauplätze ausgewiesen.

Im **Neubaubereich Zum Sägebühl** in Altheim verkauft die Gemeinde Bauplätze mit folgenden Grundstücksgrößen. Der Grundstückspreis beträgt bei allen Bauplätzen (inkl. den öffentlichen Erschließungskosten) 220 €/m².

Bauplatz Flst.Nr.10/1: 564 m² (verkauft)
 Bauplatz Flst.Nr.10/2: 648 m² (vergeben)
 Bauplatz Flst.Nr.10/3: 630 m²
 Bauplatz Flst.Nr.10/4: 590 m² (verkauft)

Bauplatz Flst.Nr.10/5: 900 m²
 Bauplatz Flst.Nr.10/6: 784 m²
 Bauplatz Flst.Nr.10/7: 841 m²
 Bauplatz Flst.Nr.10/8: 735 m²

Zusätzlich zum Kaufpreis ist ein Anschlussbetrag an die Nahwärmeversorgung (Holzhackschnitzelanlage) zur Zahlung fällig (dafür entfällt die eigene Heizungsanlage). Der Preis beträgt je Baugrundstück 10.000 € zuzüglich Mehrwertsteuer.

Die Grundstücke können ein- oder zweigeschossig bebaut werden. Die künftigen Wohnhäuser dürfen ausschließlich mit Satteldach (18° bis 45° Dachneigung) versehen werden. Die max. Wand- und Firsthöhen wurden für jedes Grundstück bezogen auf das vorhandene Gelände genau festgesetzt.

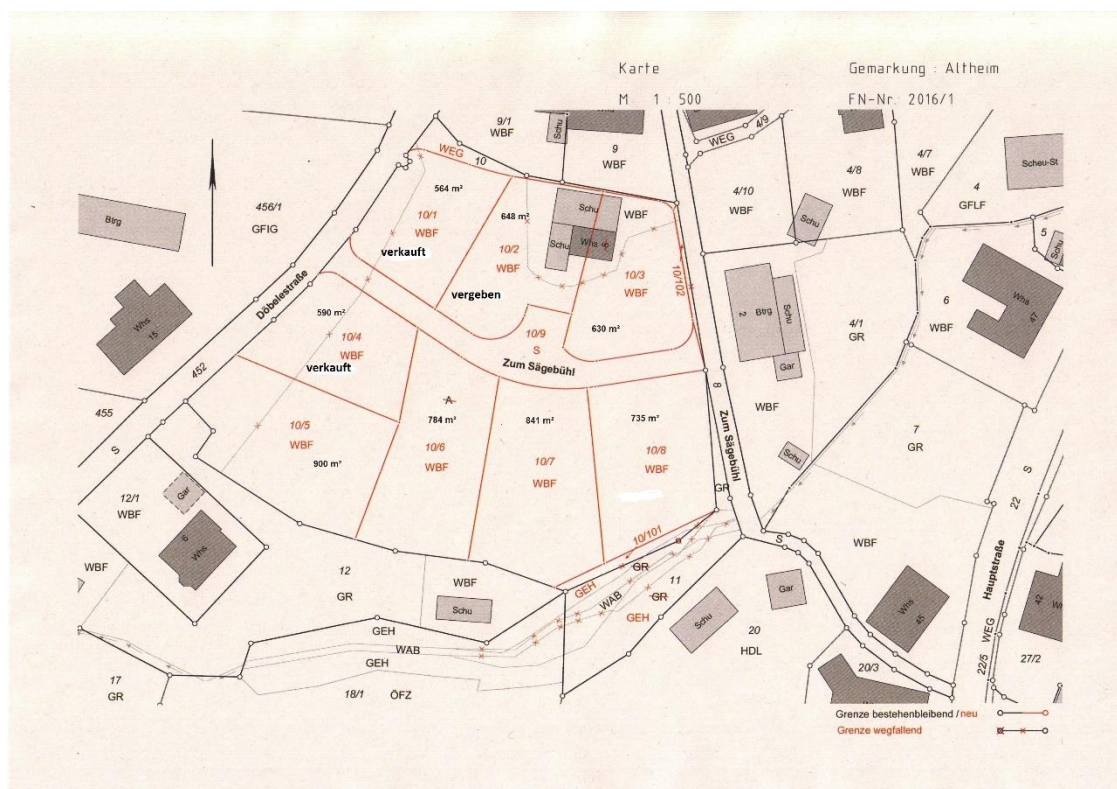

Sofern Sie an den gemeindlichen Bauplätzen Interesse haben, wenden Sie sich bitte an die Gemeindeverwaltung Frickingen, Herrn Markus Vollstädt, Tel. 07554/9830-40 (Postanschrift: Kirchstraße 7, 88699 Frickingen) oder per E-Mail: markus.vollstaedt@frickingen.de. Weitere Informationen können Sie auch unserer Homepage unter www.Frickingen.de entnehmen. Den nächsten Seiten dieser Broschüre können Sie die Bewerbungsformulare für die beiden Baugebiete entnehmen.

Bewerbung für ein Baugrundstück im Neubaugebiet 'Zum Sägebühl' in Altheim

Name: _____

Anschrift: _____

Tel. Nr.: _____

Alter des/der Bewerber: _____

Beruf des/der Bewerber: _____

Arbeitsstelle des/der Bewerber: _____

E-Mail: _____

Falls Sie in der Gemeinde Frickingen wohnen bzw. arbeiten:

Seit wann wohnen Sie in der Gemeinde Frickingen? _____

Seit wann arbeiten Sie in der Gemeinde Frickingen? _____

Falls Sie nicht in der Gemeinde Frickingen wohnhaft sind:

Haben Sie früher schon einmal in Frickingen gewohnt? _____

Falls ja, von wann bis wann? _____

Familienstand: _____

Anzahl der Kinder im Haushalt des/der Bewerber: _____

Geburtsdaten der Kinder: _____

Welchen Bezug, welche Verbindung haben Sie zur Gemeinde Frickingen?

Verfügen Sie bereits über einen bebauten oder bebaubaren Grundbesitz? _____

Falls ja, wo? _____

Bitte kennzeichnen Sie auf dem Lageplan die Bauplätze, für die Sie sich interessieren und senden Sie das Formular wieder an die Gemeindeverwaltung Frickingen zurück!

Datum: _____ Unterschrift: _____

Gemarkung : Altheim
FN-Nr.: 2016/1

Karte
M 1 : 500

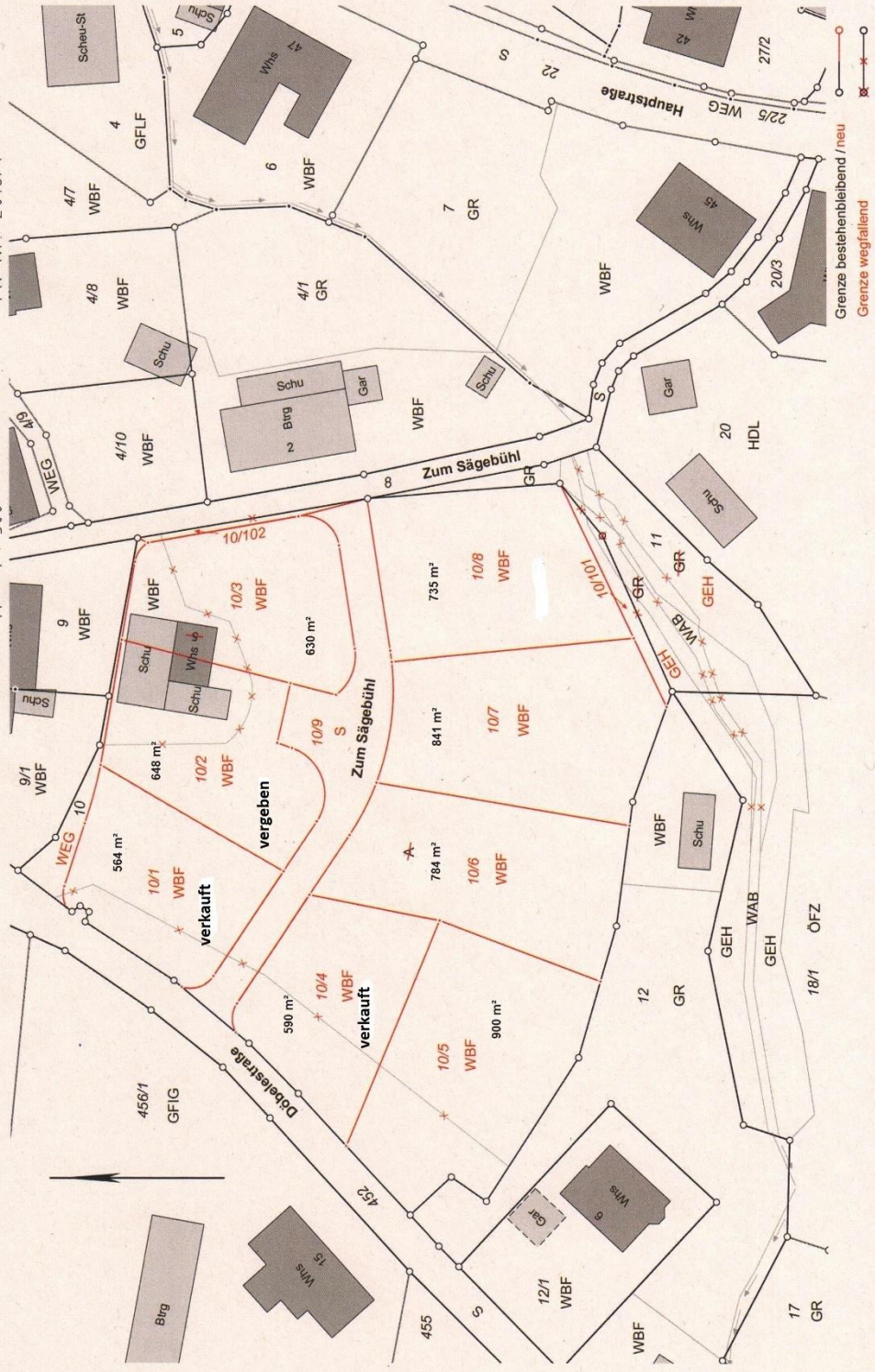

Grenze bestehend/bleibend / neu
Grenze wegfallend