Gemeinde Frickingen
Gemarkung Frickingen
Bodenseekreis

Lageplan

zum Abbruchgesuch

Bauherr: Frank & Dirk Gaugel

0 5 10 20 30 m

Maßstab 1 : 500

Darstellung entspricht dem Liegenschaftskataster,
Abweichungen gegenüber dem Grundbuch möglich.

Gefertigt: Kaub

Frickingen-Altheim, den 15.01.2021

ING.-BÜRO FÜR VERMESSUNG
Armin Kaub Dipl.-Ing.(FH)
Zum Vogelsang 10
88699 Frickingen-Altheim
Tel.: 07554 8324 Fax: 8311
ingbuerokaub@t-online.de

Lageplan - Stellplätze

INDEX I

MAUERWERK | STAHLBETON | BESTAND | ABBRUCH

BAUGESUCH

Abbruch einer Produktionshalle sowie
Neubau von 3 Mehrfamilienhäuser

PROJEKT:	Abbruch einer Produktionshalle sowie Neubau von 3 Mehrfamilienhäuser Torkelweg 5, 88699 Frickingen
BAUHERREN:	Dirk Gaugel & Frank Gaugel Gbr Im Bildstock 11 88699 Frickingen
CAD_NAME:	463-02-ba-gr-B-
ZEICH. NR.:	BA-463-201-_-

MABSTAB 1:200

DATUM: 25.02.2021

BLATT: 910x594 mm

BEARBEITER: C.N.

Architekturbüro
Reichenaustrasse 15 | 78467 Konstanz | T. 07531 284730 | www.ab-suppa.de | info@ab-suppa.de
Suppa

Lageplan - Stellplätze 1:200 Nord

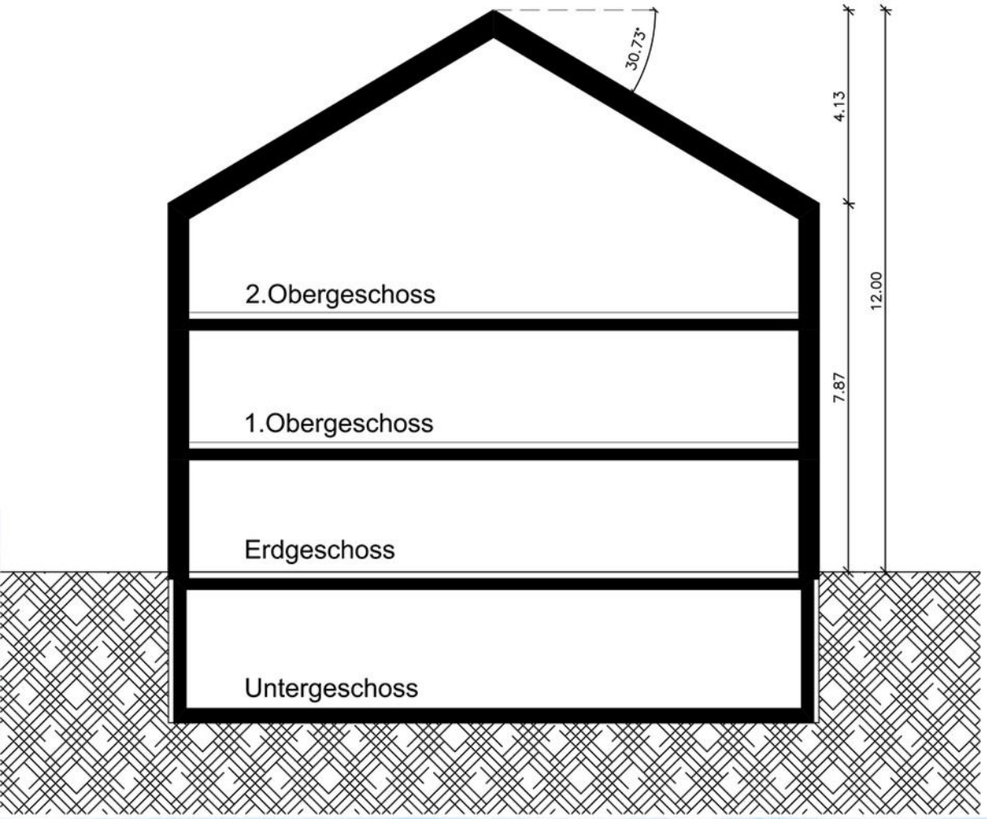

Frickingen

Bauherr:

Frank & Dirk Gaugel

Architekturbüro Suppa
Reichenaustr. 15 | 78467 Konstanz | T. 07531 284730 | www.ab-suppa.de | info@ab-suppa.de

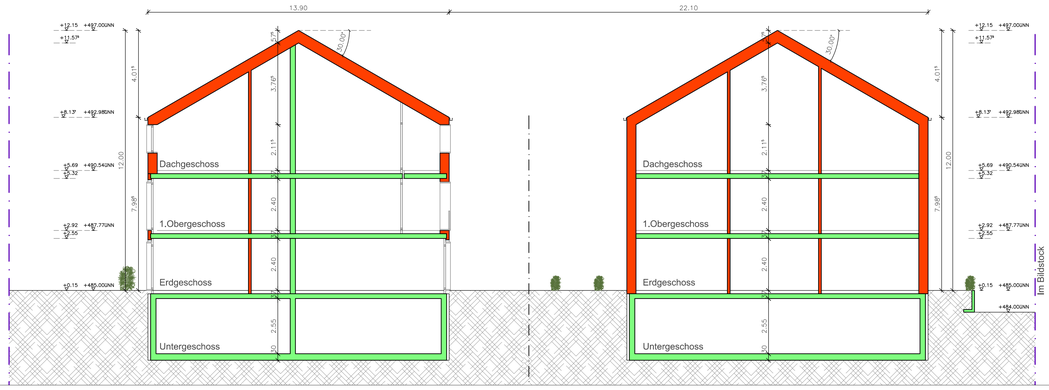

Schnitt A-A 1:100

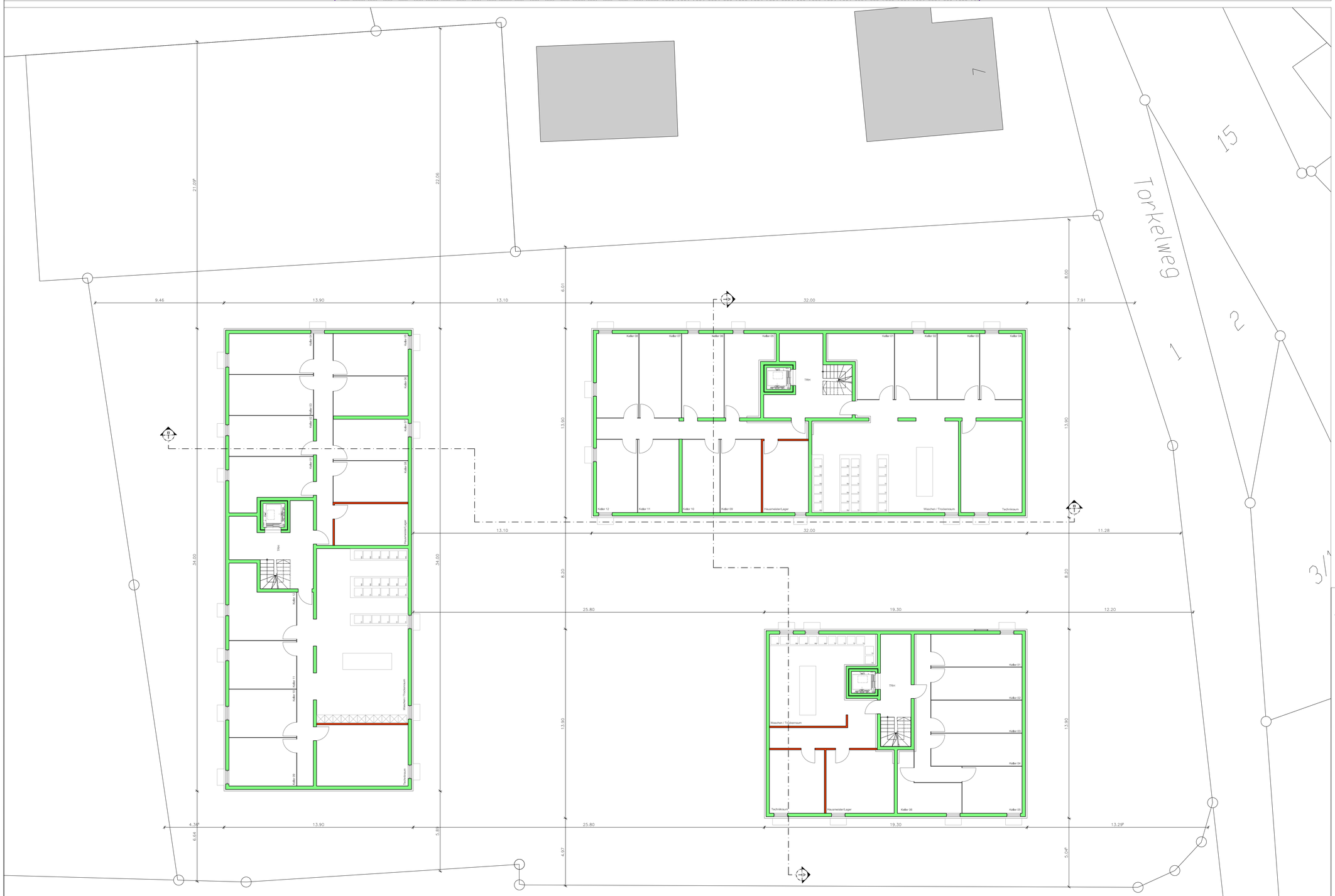

Untergeschoss 1:100

Grundriss UG + Schnitt A-A

INDEX

MAUERWERK | STAHLBETON | BESTAND | ABBRUCH

Abbruch einer Produktionshalle sowie Neubau von 3 Mehrfamilienhäuser

PROJEKT: Abbruch einer Produktionshalle sowie Neubau von 3 Mehrfamilienhäuser
Torkelweg 5, 88699 Frickingen

BAUHERREN: Frank & Dirk Gaugel

CAD_NAME: 463-02-ba-gr-B-

ZEICH. NR.: BA-463-202-_-

MAßSTAB: 1:100

DATUM: 15.01.2021

BLATT: 910x1190 mm

BEARBEITER: C.N.

Architekturbüro Suppa
Reichenaustraße 15 | 78467 Konstanz | T. 07531 284730 | www.ab-suppa.de | info@ab-suppa.de

BAUGESUCH

Ansicht Nord-Ost 1:100

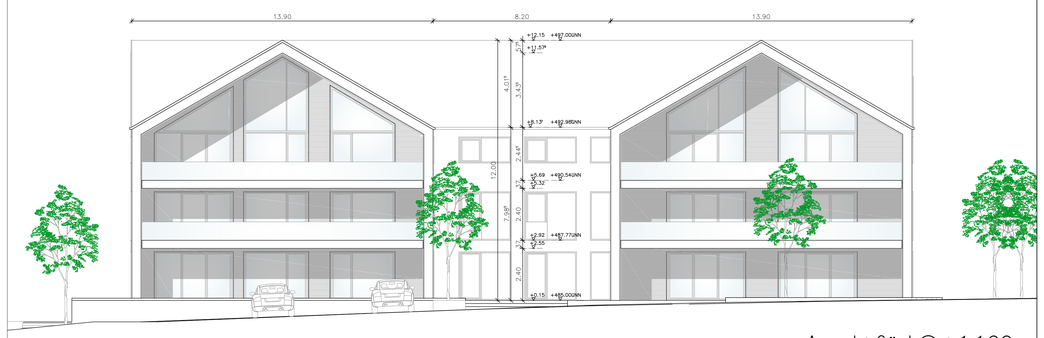

Ansicht Süd-Ost 1:100

Dachgeschoss 1:100

Grundriss DG + Ansichten NO - SO

INDEX I

MAUERWERK STAHLBETON BESTAND ABBRUCH

Abbruch einer Productionshalle sowie Neubau von 3 Mehrfamilienhäuser

BAUGESUCH

PROJEKT: Abbruch einer Productionshalle sowie Neubau von 3 Mehrfamilienhäuser
Torkelweg 5, 88699 Frickingen

BAUHERREN: Frank & Dirk Gaugel

CAD_NAME: 463-02-ba-gr-B-

ZEICH.NR.: BA-463-205-_-

MABSTAB 1:100

DATUM: 15.01.2021

BLATT: 910x1190 mm

BEARBEITER: C.N.

Architekturbüro Suppa
Reichenaustrasse 15 | 78467 Konstanz | T. 07531 284730 | www.ab-suppa.de | info@ab-suppa.de