Amtsblatt für Frickingen • Tel.: 07554 9830-0 • www.frickingen.de

Rathausinfo

Frickingen · Erholungsort im Bodenseekreis

1. November 2018 Nr. 44

Samstag 03.11.18

80er 90er Party mit Provinz

20.00 Uhr
Lagerhäusle, Altheim

Freitag 09.11.18

Martini- und Laternenumzug

mit Wortgottesdienstfeier
in der Pfarrkirche St. Martin

17.00 Uhr
Pfarrkirche St. Martin

Donnerstag 15.11.18

Blut geben- rettet Leben!

DRK bittet um
eine Blutspende

15.00-19.30 Uhr
Graf-Burchard-Halle

... von Natur aus schön!

Wichtige Rufnummern – Informationen

E-Mail: info@frickingen.de
Internet: www.Frickingen.de

Gemeinde Frickingen, Kirchstraße 7
Bgm. Jürgen Stukle 07554/98300
Sekretariat 07554/98300
Standes- und Meldeamt 07554/983020
Bau- und Hauptamt 07554/983040
Kasse/Steueramt 07554/983060
Finanzverwaltung 07554/983070
Tourismus/Kultur 07554/983030
Fax: 07554/983012

Öffnungszeiten der Gemeindeverwaltung:
Montag – Freitag 08.00 – 12.00 Uhr
Montag 14.00 – 16.00 Uhr
Mittwoch 14.00 – 18.00 Uhr

Sprechstunden des Bürgermeisters:
Montag – Freitag nach Terminabsprache

1. Bürgermeisterstellvertreter (privat)
Herr Walter Städele 07554/9566

2. Bürgermeisterstellvertreter (privat)
Herr Hermann Sommerfeld 07554/8851

Ortsvorsteherin Leustetten
Frau Antoinette Kieback
Sprechstunden:
nach telef. Vereinbarung. 07554/9651

Abwasserzweckverband:
Betriebsleiter
Heino Harmsen 07554/1260

Bauhof:
Bauhofleiter
Karl Keller 07554/9246

Forstverwaltung:
Förster Walter Städele 07554/9223

Gemeindehallen
Benvenut-Stengele-Haus 07554/97165
in Altheim
Graf-Burchard-Halle 07554/14 47
in Frickingen
Hallenmeister
Bernhard Maurer 0175/4642717
Altes Schulhaus
in Leustetten 07554/9651

Kinderbetreuungseinrichtungen/Schule
Kath. Kindergarten,
Frickingen 07554/505
Kinderhaus
Altheim 07554/8682
Waldorfkindergarten 07554/990859
Frickingen
Kinderkrippe Altheim 07554/9865675
Grundschule Frickingen 07554/8520
Familientreff
Fr. Monkos 07554/9898833
Tagesmüttervermittlung
Katarina Schulz 07553/7932

Müllabfuhr jeden Mittwoch im Wechsel, Biomüll/Restmüll siehe Abfuhrplan.
Fragen zum Müll? 07541/2045199

Wertstoffhof in Frickingen:
Container für Altglas, Altpapier, Metall + Dosen
Auch Anlieferung von Altkleidern möglich
Öffnungszeiten:
Freitags 15.00 – 17.00 Uhr
Samstags 09.00 – 12.00 Uhr

Tüftler Werkstatt, Museum in Altheim
Hauptstr. 1
Öffnungszeiten:
Sonn- und feiertags, 10.30 – 12.00 Uhr
und nach Vereinbarung 07554/9830-0

Bodensee-Obstmuseum in Frickingen
Kirchstraße 9
Öffnungszeiten: Sonntags, 10.30 - 12.00 Uhr und
nach Vereinbarung; Info: Tel.: 07554/9830-0

Gerber Museum zur Lohmühle in Leustetten
Dorfstr. 14
Öffnungszeiten:
Sonn- und feiertags 10.30 - 12.00 Uhr
Info: 07554/9830-0

Öffnung der drei Museen ab dem 01. Mai, Sonderführungen nach Vereinbarung!

Naturerlebnisbad
Leustetten 07554/9864717

Wirtschaftsförderung
Bodenseekreis GmbH,
Marian Duram, Heiligenbreite 34,
88662 Überlingen Tel. 07551/9471937

Wasserversorgung 07554/471
Wassermeister Markus Unger 0171/2740014

Stromversorgung STADTWERK AM SEE
Kundenberatung, Abrechnung kostenfrei
0800/505 2000
Störfallnummer kostenfrei 0800/505 3333

Ärzte
Gemeinschaftspraxis
Dr. med. Frank Jürgensen u.
Sylvain Behrenberg 07554/98188
Gemeinschaftspraxis Dr. Konrad Bäuerle &
Julia Veil 07554/9865385

Zahnarzt
Dr. Moritz Geiger 07554/8501

Praxis für Ergotherapie 0171/8366209
Cornelia Christiana Winkler 07554/9600

Reittherapie
Inés De Mite, Reittherapeutin 0176/32422842

Praxis für Psychotherapie
Ruth-Anne Feinäugle 07554/9896482

Krankengymnastik
Physioteam Joos 07554/987199
Helge Weissenborn, Elke Gehrum-Bußmann
07554/989552

Hebamme Frau Helene Ehlen 07554/8638
Eurythmie Gerhild Bee 07554/9891914
Heileurythmie Praxis Geraldine Winter
07554/8865
Heilpraktiker Clemens Steiner 07554/9872981

Entspannungstherapie, Pädagogik
Daniela Krumpak 07554/9879969

Atlasbehandlung
Britta Hogg-Rechtsteiner 07554/987936

Tierarzt
Fleischbeschauer Dr. Stark 07553/8637
Tierarzt Dr. Stark 07553/8637
Tierarzt Dr. Merk, Frickingen 07554/226
Tierkörperbeseitigung, Orsingen 07774/93390

Apotheken
Salem
Markgräfl. Bad. Hof-Apotheke 07553/266
Ratsapotheke, Bahnhofstr. 1 07553/8773
Schlossseeapotheke 07553/8285600

Heiligenberg
Schlossapotheke 07554/250
Den jeweiligen Wochenend- bzw. Notdienst können Sie dem Wochenblatt und dem Südkurier entnehmen.

Notrufe
Polizei-Notruf 110
Salem 07553/82690
Überlingen 07551/8040

Rettungsdienst und Feuerwehr 112
Kommandant Josef Kessler 07554/276
07554 / 990505

Rettungsdienst und Notarzt 112
Rettungsleitstelle und
Krankentransport 19222

allg. ärztlicher Bereitschaftsdienst 116 117

Kinderärztlicher Notdienst am Wochenende
& Feiertage 01801/929291
HNO-Notdienst 0180/6077211
Augenärztl. Notdienst 01801/929346
Zahnärztl. Notdienst 01805/911620
(Festnetzpreis 14 ct/min., Mobilfunkpreise
max. 42 ct/min; Bandansage

Soziale Dienste
Miteinander Bürger-Selbsthilfe
Frickingen e.V. (Anrufbeantworter) 07554/9830-50

Sozialstation Bodensee
Pflegestützpunkt Frickingen
Sprechzeiten im Rathaus:
Montag und Mittwoch, 14 bis 16 Uhr
Telefon: 07554/9830-53

Generation 60+
Hr. Karl-Heinz Hofele 07554/8733

Freundeskreis Suchtkranke
Frickingen 07554/8465
Mimmenhausen, Kirchgasse 1
Dienstag 20.00 Uhr 07553/1045
Heiligenberg 07554/8129

Hospizgruppe Salem 07553/6667

VdK-Ortsverband Frickingen & Kreisseniorenrat
Hans-Peter Kliemchen, Tel. + Fax 07554/8745

AWO Frauen- und Kinderschutzhaus
Beschützendes Haus Bodenseekreis
07541/4893626

Sonstige Dienste/Einrichtungen

Kirchen
Kath. Pfarrbüro Frickingen 07553/91 99 44 23
Fax 07553/ 91 99 44 48
Kath. Pfarramt Salem 07553/ 91 99 44 0
Kath. Pfarrbüro Röhrenbach 07553/ 91 99 44 22
Ev. Pfarramt Salem 07553 280
Fax: 07553 6408

Schornsteinfeger
Uwe Nietzschmann 07554/98018
Leustetter Str. 8, Frickingen

Bestattungen:
Markus Allweier 07554/461

Dorfhelferinneneinsatzleitung
Lydia Leppert 07554/983020
oder Christa Riffler 07775/938934

Amtsblatt der Gemeinde Frickingen / Impressum
Herausgeber und verantwortl. für den redaktionellen Teil: Bürgermeisteramt Frickingen (Rathaus), 88699 Frickingen, Tel. 07554/98300.
Für den Anzeigenteil/Druck: Primo-Verlag Anton Stähle GmbH & Co. KG, Meßkircher Straße 45, 78333 Stockach, Tel. 07771/9317-11, Fax 07771/9317-40, E-Mail: anzeigen@primo-stockach.de, Homepage: www.primo-stockach.de

Veranstaltungen auf einen Blick

Sämtliche Veranstaltungshinweise finden Sie auf unserer Internetseite www.frickingen.de oder im Veranstaltungskalender

Freitag, 02 November 2018	15.00 Uhr	**Kaffe-Stammtisch**, Besuchsdienst Barraum/Benvenut-Stengele-Haus Altheim
Samstag, 03. November 2018	ab 9.00 Uhr	**Altpapiersammlung** der SpVgg FAL, Abtl. Fußball in den Ortsteilen
Samstag, 03. November 2018	20.00 Uhr	**80er 90er - Party mit Provinz** Lagerhäusle, Altheim
Freitag, 09. November 2018	17.00 Uhr	**Martini- und Laternenumzug** Beginn mit Wortgottesdienst in der Pfarrkirche St. Martin
Donnerstag, 15. November 2018	15.00 - 19.30 Uhr	**DRK-Blutspenden** Graf-Burchard-Halle

Ausführliche Informationen zu den Veranstaltungen siehe Rubrik "Was, Wann, Wo"

Mitteilungen der Gemeinde

Straßensanierung in Bruckfelden

Vollsperrung der Felderstraße am Mittwoch, 7. November und Donnerstag, 8. November

Die Arbeiten zur Neugestaltung der Felderstraße in Bruckfelden sind nahezu abgeschlossen. Als letzte Maßnahme wird nun die oberste Asphaltschicht (Feinbelag) aufgebracht. Vorbehaltlich der Witterung ist folgender Zeitplan vorgesehen:

Am Mittwoch, 7. November 2018 wird der Feinbelag für den Gehweg eingebaut, d.h. an diesem Tag ist die Felderstraße von 07.30 Uhr bis ca. 17.00 Uhr vollgesperrt. Eine Durchfahrt ist für Anlieger nur erschwert möglich. Die Anwohner werden gegeben ihre Fahrzeuge außerhalb der Baustelle abzustellen. Am Spätnachmittag wird der Haftkleber auf die Fahrbahn aufgebracht. Dieser darf bis zur Trocknung nicht befahren werden, da die Flecken sehr schwer zu entfernen sind. Die Anwohner werden zudem gebeten, ihre Tonnen für die Abholung des Biomülls an einem der beiden zentralen Sammelstellen abzustellen, die sich auf der Wiese im Kreuzungsbereich Aachweg / Adalbert-Stifter-Weg bzw. im Bereich Felderstraße / Zur Brücke befinden.

Am Donnerstag, 8. November 2018 wird der Feinbelag für die Straßenfläche eingebaut. Auch hier ist von 07.30 Uhr bis zum kommenden Morgen (Freitag früh) die Straße vollständig gesperrt, weil der neue Asphalt über Nacht abkühlen muss. Eine Durchfahrt ist nicht möglich. Dies gilt an diesem Tag (Do., 8.11.) zusätzlich auch für die Bewohner des „Aachwegs". Alle Anwohner werden gegeben, ihre Fahrzeuge außerhalb der Baustelle abzustellen.

Am Freitag, 9. November 2018 wird die Baustelle wieder für den Verkehr freigegeben. Folglich kann der Papiermüll in ganz Bruckfelden an diesem Tag wieder an der jeweiligen Grundstücksgrenze abgeholt werden. Auch der Schulbus wird ab Montag, 12. November 2018 wieder regulär die Haltestellen in Bruckfelden anfahren.

Wir bitten um Ihr Verständnis für die dadurch entstehenden Beeinträchtigungen.

Ihre Gemeindeverwaltung

Rathaus am Freitag, dem 02.11.2018 geschlossen

Am Freitag, dem 02.11.18 (Tag nach Allerheiligen) ist das Rathaus geschlossen.

Wir bitten um Beachtung und Verständnis.

Die Gemeindeverwaltung

Herzlichen Glückwunsch!

Am Donnerstag, 25. Oktober 2018 feierten **Annemarie und Alfred Blaser** aus Frickingen das Fest der **Goldenen Hochzeit**.

Bürgermeister Jürgen Stukle gratulierte dem Jubelpaar und wünschte den Eheleuten Blaser noch viele weitere glückliche gemeinsame Lebensjahre.

Er überbrachte ihnen ein Präsent der Gemeinde, sowie die Glückwünsche von Herrn Ministerpräsident Winfried Kretschmann.

Einladung zum Martini- und Laternenumzug am 09.11.2018

Die Pfarrgemeinde und die Gemeinde Frickingen laden alle Bürger und Bürgerinnen, Eltern und Kinder recht herzlich zum diesjährigen gemeinsamen St. Martins Umzug ein.

Um 17.00 Uhr gestalten die Kinder des Kindergartens, zusammen mit Herrn Dekan Peter Nicola, eine gemeinsame Wortgottesdienstfeier in der Pfarrkirche St. Martin.

Im Anschluss daran sind alle eingeladen gemeinsam mit Laternen durchs Dorf zu ziehen. Ausganspunkt ist um 17.30 Uhr vor der Sparkasse, Umzugsende und Abschluss ist das Rathaus, vor dem Petershauser Hof.

Hier erwartet Sie und Ihre Kinder kostenfrei Punsch, Glühwein und Zopfbrote, die geteilt werden sollen.
Wir bitten alle, für sich und Ihre Kinder Henkelbecher mitzubringen. Ebenso bitten wir um Beachtung, dass die Aufsichtspflicht für die Kinder, während der gesamten Veranstaltung, bei den Eltern liegt.

Geschichte und Geschichten aus der Heimat

Autoren präsentieren zweiten Band des Linzgau Mosaiks

Vorwiegend aus Salem, Heiligenberg und Frickingen entstammen die kleinen und spannenden Geschichten im zweiten Band des druckfrischen „Linzgau Mosaik". Erinnerungen an die Vergangenheit und Anekdoten aus dem Leben sollen durch dieses Druckwerk für die Gegenwart erlebbar und für die Zukunft konserviert werden. Dank einiger Gastautoren konnte zusammen mit den drei Hauptverantwortlichen Gerlinde Kriese, Hugo Gommeringer und Albert Mayer wieder ein buntes Mosaik der Heimat zusammengesetzt werden.

Drei Autoren, zweiter Band, ein neues Buch. Für das neu herausgebrachte Linzgau Mosaik haben Albert Mayer, Gerlinde Kriese und Hugo Gommeringer annähernd zwei Jahre lang recherchiert, bis nun neue Geschichten aus der Heimat zu lesen sind.

„Alle investierte Arbeit ereilt irgendwann das gleiche Schicksal", sagt Hugo Gommeringer und tadelt mit einem Wink die Wegwerfgesellschaft.
„Was irgendwann in der Zeitung oder in einem Magazin abgedruckt wurde und womit sich jemand sehr viel Mühe gemacht hat, landet früher oder später im Altpapier." Und damit dies mit all den memorierten und niedergeschriebenen Geschichten nicht geschieht, wollten die drei Autoren einmal mehr die gesammelten Werke ihrer Heimat in Buchform festhalten. Denn Bücher scheinen eine Renaissance zu erleben.

Vergangenheit bewahren

Gerlinde Kriese, Albert Mayer und Hugo Gommeringer sind keine Neulinge, was das Publizieren anbelangt. Eher sind sie alte Hasen im Schreiben, vor allem im beharrlichen Recherchieren. Bereits vor zwei Jahren ist der erste Band des „Linzgau Mosaik" erschienen, für den die drei Unruheständler lange Zeit Geschichten zusammengetragen hatten. Und dass Geschichten niemals ausgehen, ist so sicher, wie das Amen in der Kirche. Nur die Tatsache, dass die Menschen, einer nach dem anderen, mit der Zeit aus dem Leben scheiden, ist bereits zu Lebzeiten in Stein gemeißelt. „Wir müssen die Geschichten jetzt niederschreiben, solange es noch Zeitzeugen gibt", sagt Albert Mayer. „Denn irgendwann", betont er mit dem imaginär erhobenen Zeigefinger, „heißt es nur noch: Ich habe gehört, dass es einmal so gewesen sein muss." Spätestens dann ist die Geschichte nicht mehr wahr, sondern allenfalls wahrscheinlich. Zwangsläufig werden sie in Vergessenheit geraten, die Geschichten aus dem Linzgau, sofern sie keiner festhält. „Klar werden immer neue dazukommen", sagt Gerlinde Kriese. Denn jeden Tag tragen sich Geschichten zu. Nun aber hätten sie sich ein weiteres Mal die Mühe gemacht – bevor die Zeit verronnen ist – die alten zu erzählen.

Was kommt danach?

„Wir haben schon wieder Material für drei weitere Bände", lacht Gerlinde Kriese. „Wenn man einmal in die Geschichte des Linzgaus eintaucht, fällt es schwer, wieder aufzutauchen." Wann sie diese Geschichten denn zusammenschreiben wollen? „Im Winter, wenn's draußen kalt und ungemütlich ist und drinnen kuschlig warm", sagt sie. Dann käme für sie die Zeit des Schreibens, des Recherchierens, des endlosen Wühlens in Archiven; vor allem aber des Eintauchens in die Vergangenheit. Aber jetzt ist erst mal Gegenwart. Bevor es Winter wird, gilt es, Band zwei zu lesen. Denn mit dem zu Ende gehenden Sommer werden auch die Abende wieder länger.

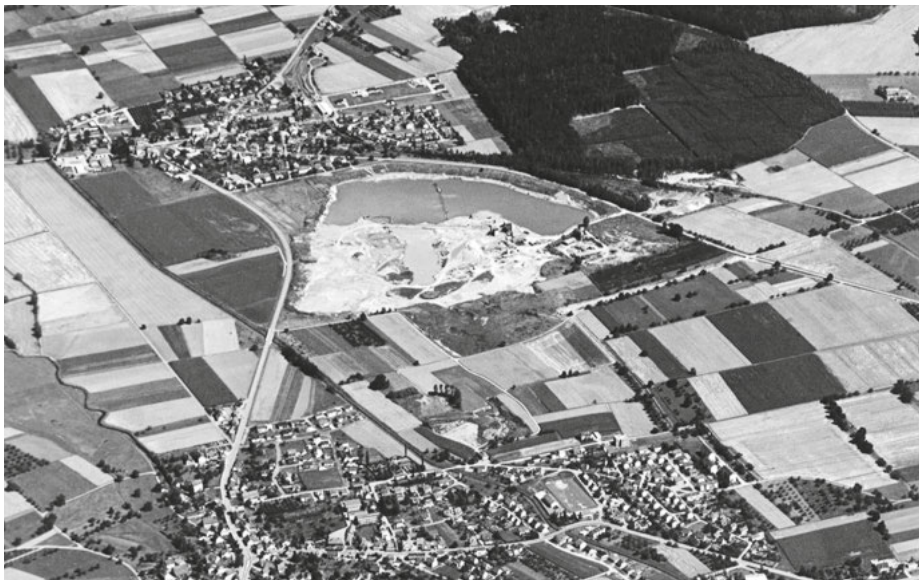

Das Foto zeigt die Mondlandschaft des ehemaligen Baggersees in der Mitte Salems im Jahr 1975. In dieser Zeit wurde der Baggersee rekultiviert und für die Gestaltung einer Neuen Mitte aufbereitet.

Das Autoren-Trio

Wer wusste schon, dass Heiligenberg zwischen 1946 und 1972 ein bedeutender Ort der Wissenschaft war? Wer wusste, dass Dessous lange Zeit aus Mimmenhausen kamen? Und wer wunderte sich nie über die kuriose Tatsache, dass der kleine Frickinger Teilort Leustetten ein eigenes Naturerlebnisbad besitzt? Gerlinde Kriese, Albert Mayer und Hugo Gommeringer haben eine Antwort darauf. Und sie haben noch mehr. Sie haben Menschen, die davon wussten. Nicht vom Hörensagen, sondern durch das eigene Erleben einer Zeit, die unwiederbringlich vergangen ist, aber zum Glück mancherorts immer noch ihren Odem verströmt.

Die Gastautoren

„Wir sind sehr dankbar über fünf Gastautoren, die das Buch durch ihre Beiträge bereichert haben", sagt Hugo Gommeringer. Unter den Gastschreibern beindet sich etwa Bekleidungstechniker Werner Goller, der 1965 Betriebsleiter des Schiesser-Werks in Mimmenhausen wurde und im wahrsten Sinne des Wortes noch heute aus dem Nähkästchen plaudern kann. Auch Dekan Peter Nicola, seit 1997 Pfarrer der Seelsor-

Das einstige Schiesser-Werk in Mimmenhausen. Heute weist nur noch das Straßenschild „Schiesserweg" auf das ehemals für das Salemertal bedeutsame Schiesser Werk hin.

Wenn sich heute die Badegäste im Leustetter Naturerlebnisbad tummeln, denkt wohl kein Mensch mehr daran, warum es in einem kleinen Dorf so eine reizvolle Einrichtung gibt.

In der von außen sehr einfach wirkenden Marienkirche Betenbrunn ist man zunächst überrascht von der barocken Oppulenz und der warmen Atmosphäre. Erst auf den zweiten Blick entdeckt man die relativ dunklen Ölgemälde.

geeinheit Salem, hat mit seiner Geschichte über den Glockenstuhl des Kirchturms in Leutkirch das bunte Mosaik des Buches bereichert. Zur Darstellung der Geschichte des Wallfahrtsortes Maria im Stein bei Frickingen hat der pensionierte Lehrer Hermann Keller jede Menge Geschichtsträchtiges und Selbsterlebtes beigetragen. Und dann ist da noch Werner Kesenheimer, 1972 zum ersten Bürgermeister der neuen Gemeinde Salem ernannt, dem die ersten Schritte zur heutigen Neuen Mitte zuzuschreiben sind und aus dessen Bemühungen das Entstehen des Bildungszentrums sowie der Freizeitanlage „Schlosssee" hervorgegangen ist. Last but not least befindet sich Viktoria Opferkuch im Quintett der Gastautoren. Als Grund- und Hauptschullehrerin, unter anderem im Fach Religion, hat sie sich eingehend mit den Gemälden in der Dorfkirche Betenbrunn befasst.

Einladung zur Buchvorstellung

Der Gemeindeverwaltungsverband Salem-Frickingen-Heiligenberg als Herausgeber und das Autoren- und Redaktionsteam Gerlinde Kriese (Heiligenberg), Albert Mayer (Frickingen) und Hugo Gommeringer (Salem), laden am

Donnerstag, den 15. November 2018
um 19 Uhr
in den Sennhof am Schloss Heiligenberg

zur Vorstellung des zweiten Bandes „Linzgau Mosaik" ein.

Der zweite Band der Reihe, welche die Autoren im zweijährigen Turnus fortsetzen möchten, befasst sich mit G aus den Bereichen Wirtschaft und Wissenschaft, Kunst und Kultur, Kirchengeschichte und Tourismus. In Band zwei widmen sich die Autoren zum Beispiel der Industriegeschichte im Salemer Tal, Kirchenmalereien und Wallfahrtsstätten, Bäder und Badekultur sowie der Renaturierung der ehemaligen Kiesgrube in das Naherholungsgebiet „Schlosssee".

Bürgermeister Frank Amann wird an diesem Abend die Gäste begrüßen; im Anschluss werden Gerlinde Kriese, Albert Mayer und Hugo Gommeringer das Buch vorstellen und einen kurzen inhaltlichen Einblick geben.

Die Jugendkapelle Altheim/Frickingen/Wintersulgen wird den Abend musikalisch gestalten. Im Anschluss an die Präsentation findet ein Sektempfang statt.

Erhältlich ist das „Linzgau Mosaik" neben dem Verkauf an diesem Abend in der Linzgau-Buchhandlung Salem sowie in den Rathäusern in Salem, Frickingen und Heiligenberg.

Verkaufspreis: 16 Euro; Umfang: 136 Seiten.

Wie bereits auf Band eins, ziert auch in der zweiten Ausgabe des Linzgau Mosaik das Cover ein aus vielen Mosaiksteinchen zusammengesetztes Bild. Es symbolisiert die vielen einzelnen Geschichten, welche die Geschichte des Linzgaus erzählen.

Grund- und Gewerbesteuer

Bitte beachten Sie, dass am **15.11.2018** die Grund- und Gewerbesteuer – Rate zur Zahlung fällig ist.

Um den Versand einer Mahnung und die Berechnung von Gebühren zu vermeiden, bitten wir um rechtzeitige Bezahlung.

Ihre Gemeindekasse

Freiw. Feuerwehr
Frickingen

Die Feuerwehr informiert

Wir führen am Samstag, den 03.11.2018 ab 14:00 Uhr eine Großschadensübung durch. Es soll eine Schadenslage geprobt werden, die mit den Starkregenereignissen vor zwei Jahren in Frickingen vergleichbar ist.

Es werden über das gesamte Gemeindegebiet etwa 15 Übungsszenarien erstellt, die von der Feuerwehr Frickingen real abgearbeitet werden. Aus diesem Grund wird es vermehrt zu Fahrzeugbewegungen mit Blaulicht kommen.

Wir bitten um Ihr Verständnis.

Ebenso möchten wir die Bevölkerung um 17:00 Uhr ins Feuerwehrgerätehaus Frickingen, Am Bollweg 6, einladen.

Dort wird die Übung nachbesprochen und Sie können sich über die Führungsarbeit der Feuerwehr informieren.

Kdt. Josef Kessler

Gas & Glas ist „Vorzeigeprojekt“

Umweltschonende Energie und schnelles Internet für Frickingen und Heiligenberg
Schnelles Internet und Erdgas wachsen im Bodenseekreis zusammen: Stadtwerk am See und TeleData feierten gemeinsam mit den Gemeinden Frickingen und Heiligenberg die Verbindung der Netze im östlichen und westlichen Bodenseekreis. Für die Unternehmen und Menschen der Region bedeutet das deutlich mehr Versorgungssicherheit.

Rund neun Millionen Euro investiert, über 30 km Gas- und rund 50 km Glasfaserleitungen gebaut – in Frickingen und Heiligenberg hat sich viel getan. Und das, obwohl die Entscheidung der Gemeinden für „Gas & Glas“ erst drei Jahre her ist. „Wir haben versprochen, wir haben geliefert“, fasste Stadtwerk-Geschäftsführer Alexander-Florian Bürkle zusammen. „Der Bodenseekreis wächst damit auch in Sachen Energie weiter zusammen. Das war so nur mit dem Stadtwerk am See als regionalem Partner möglich.“ Profitiert hat auch das Deggenhausertal – auch hier haben Stadtwerk und TeleData Ortsteile neu erschlossen.

Für die Bürger der Region bedeutet der Zusammenschluss der Netze zusätzliche Versorgungssicherheit. „Wir können nun Überlingen über das Friedrichshafener Gasnetz versorgen und umgekehrt“, erläutert Mark Kreuscher, Leiter Netze beim Stadtwerk. Dasselbe gelte für das Glasfasernetz.

Für Heiligenbergs Bürgermeister Frank Amann ist das Projekt denn auch ein „Meilenstein und ein mutiges gemeinsames Projekt“ für die beiden Gemeinden. Und sein Amtskollege Jürgen Stukle aus Frickingen lobte das „vorbildliche Miteinander der beiden Gemeinden sowie mit Stadtwerk am See und TeleData“.

TeleData-Geschäftsführer Armin Walter machte im Projekt „viel Euphorie und persönliches Engagement“ aus und betont: „Das ist die größte zusammenhängende Baumaßnahme in der Geschichte der TeleData.“

Wer einen Gas- oder Glasfaser-Anschluss möchte, der findet auf www.stadtwerk-am-see.de/frickingen und www.stadtwerk-am-see.de/heiligenberg Informationen zur Erschließung.

Kaffee-Stammtisch

der Besuchsdienst Altheim trifft sich **am Freitag, den 02. November 2018 um 15.00 Uhr** im **Barraum**/Benvenut-Stengele-Haus in Altheim.

Wir vom Besuchsdienst Altheim laden alle unsere älteren Mitbürgerinnen und Mitbürger zu einem gemütlichen Beisammensein bei Kaffee und Kuchen ein.
Kommen Sie einfach vorbei – wir freuen uns, eine Anmeldung ist nicht erforderlich.

Ansprechpartnerin ist Isolde Pfaff,
Telefon 07554-8631
Kaffee und Kuchen auf Spendenbasis.

Lagerhäusle
Gastronomie & Kultur

03.11.2018
80er 90er – Party mit Provinz
Beginn 20 Uhr
Zeitreise im Lagerhäusle zurück in die 80er & 90er Jahre. Wir lassen alte Erinnerungen an Walkmans, unzählige Boybands, Vokuhilas und Arschgeweihe wieder neu aufleben. Alle Hits, die im Radio immer noch ein bisschen lauter gestellt werden könnten, schallen wieder aus den Boxen. Es wird eine unvergessliche Nacht, in der eine andere Zeit plötzlich wieder ganz nah zu sein erscheint.

DRK Ortsverein
Salemertal

Spende Blut beim Roten Kreuz
Am 15.11.2018
von 15.00 - 19.30 Uhr
in der Graf-Burchard-Halle
Lippertsreuter Str. 12
Frickingen
Mit Kinderspielecke.
Personalausweis mitbrigen.

Familientreff
Frickingen

Kurze Unterbrechung...

Aufgrund der Umstellung der Innenbeleuchtung der Graf-Burchard-Halle auf energieeffiziente LED-Beleuchtung findet am Freitag, den 02. November und 09. November kein Eltern-Kind-Turnen vom Familientreff statt.
Mit neuem Licht geht es dann wie gewohnt weiter am Freitag, den 16. November. Bei Fragen meldet Euch einfach unter der u.a. Rufnummer bei mir.
Ich freu mich auf Euch.

Eure Kirsten Greffenius
Tel.: 07554-1709817

Was-Wann-Wo

Stammtisch

Wir machen wieder unser gewohnten Stammtisch am Donnerstag, den 08.11.2018 um 18.00 Uhr im Gasthaus Paradies in Frickingen.

Es sind alle herzlich eingeladen insbesonders diejenigen die nicht mehr so gut zu Fuß sind.

Gruß ehemalige Wanderer.
Familie Keller
Tel.7554//8948.

Aus der Arbeit des Gemeinderats

Der **Gemeind erat** hat in seiner Sitzung vom **23.10.2018** folgende Beschlüsse gefasst:
TOP
Bericht des Bürgermeisters

1. Bürgermeister Jürgen Stukle informierte darüber, dass die **Freiwillige Feuerwehr** am Samstag, dem **03. November** in der Zeit **von 14.00 Uhr bis ca. 17.00 Uhr** eine **Großschadensübung** durchführen werde (Vergleichbar mit dem Starkregenereignis vor zwei Jahren in Frickingen). Es werden über das Gemeindegebiet ca. 12 Übungsszenarien erstellt, die von der Feuerwehr real abgearbeitet werden. Die einzelnen Aufgaben werden von der Führungsgruppe zentral im Gerätehaus

Frickingen koordiniert. Die Führungsgruppe werde aus Mitgliedern der Feuerwehren aus Heiligenberg, Salem und Frickingen bestehen. Gegen 17.00 Uhr bestehe dann auch die Möglichkeit, Einblicke in die Arbeit der Führungsgruppe, d.h. insgesamt über den Ablauf der einzelnen Einsätze zu erhalten. Die Übungs-Szenarien werden erläutert. Der Bürgermeister lud den Gemeinderat und die anwesenden Mitbürger herzlich zu der Übung am 3. November 2018 ein.

2. Bürgermeister Stukle berichtete zudem, dass er eine Postkarte von **Martin Müller** erhalten habe, die er den Anwesenden vorliest. Nach seiner Energieleistung im Jahre 2016, als Martin Müller durch Europa von Gibraltar bis zum Nordkap zu Fuß gewandert sei, um Spenden für das Projekt TARGET zu sammeln, hatte er sich im August dieses Jahres zusammen mit seiner Freundin Sarah Leberer das Ziel gesetzt, **die Donau von ihrem Ursprung bis zum Schwarzen Meer mit dem Kanu in 56 Tagen** zu befahren; dieses Mal als Spendenaktion zugunsten der Errichtung des **Rainbow Children Centers** in Kenia.

Beiden sprach der Bürgermeister Respekt und Anerkennung für diese wieder sehr bemerkenswerte Leistung und das damit verbundene vorbildliche soziale Engagement aus; die Gemeinde habe dieses Hilfsprojekt sehr gerne unterstützt.

TOP
Ausweisung eines allgemeinen Wohnbaugebiets im Südosten von Leustetten im Bereich der Grundstücke Flst. Nrn. 89, 88/1, 88 und 87/2

- **Aufstellung eines Bebauungsplanes nach § 13 b Baugesetzbuch (BauGB)**
- **Aufstellungsbeschluss**
- **Billigung des Planentwurfs**

Im Bereich der Grundstücke Flst. Nrn. 89, 88/1, 88 und 87/2 der Gemarkung Leustetten soll ein allgemeines Wohngebiet ausgewiesen werden, um den vorhandenen Wohnraumbedarf, insbesondere der einheimischen Bevölkerung, decken zu können.
Herr Hornstein hat die Grundzüge der Planung in der Sitzung ausführlich vorgestellt. Der erste Vorentwurf enthält 8 Baugrundstücke.
Beabsichtigt ist die Aufstellung des Bebauungsplanes im beschleunigten Verfahren nach § 13 b BauGB, was zudem den Vorteil hätte, dass kein naturschutzrechtlicher Ausgleich erforderlich ist.
Der Gemeinderat hat sich dafür ausgesprochen,

- den Aufstellungsbeschluss für den Bebauungsplan Leustetten Süd-Ost zu fassen,
- der vorliegenden Vorplanung zuzustimmen mit einer Änderung dahingehend, aus den größeren Grundstücken Nr. 2 und 3 drei Baugrundstücke zu machen (dann wären es insgesamt 9 Bauplätze),
- den Beschluss zu fassen, dass der Bebauungsplan nach § 13 b BauGB aufgestellt wird und
- sich dafür auszusprechen, dass die frühzeitige Beteiligung der Mitbürgerinnen und Mitbürger im Rahmen einer vierwöchigen Planauslage auf dem Rathaus stattfinden soll.

TOP
Hochwasserschutz Dorfbach Frickingen; BA 2018, Straßenquerungen
- Vergabe von Tiefbauarbeiten
Bekanntlich wurden die Hochwasserschutzmaßnahmen 2018 in mehrere Bauabschnitte unterteilt. Zuletzt wurden in der Sitzung vom 18.09.2018 die Wasserbauarbeiten (Los 07), sowie die Tief- und Erdarbeiten (Los 03) und die Rohrleitungsbauarbeiten (Los 04) zur Entlastungsleitung vergeben.
Die letzte bislang noch nicht vergebene Teilmaßnahme sieht die Querung der Gemeindeverbindungsstraße Frickingen/Golpenweiler/zur L 200 und der Kreisstraße K 7768 zwischen Frickingen und Altheim (mit jeweils einem Rechteckdurchlass aus Stahlbeton, mit den Abmessungen 1000/600 mm, Länge je 17,5 m) vor (Los 08).
Die Entlastungsmulde bei der geplanten Querung der K 7768 zwischen Frickingen und Geiswinkel ist mittlerweile fertiggestellt. Aus Sicherheitsgründen sollten nun die Arbeiten zur Querung der Kreisstraße umgesetzt werden, um den Abfluss möglicher größerer Wassermengen zu gewährleisten.
Die Verwaltung schlägt vor, die Tiefbauarbeiten zu den beiden Straßenquerungen an die Fa. Villieber aus Owingen als Anhängeauftrag zu den Tief- und Straßenbauarbeiten in der Mühlenstraße (Los 05) zu vergeben.
Den Arbeiten wurden überwiegend die Einheitspreise aus Los 05 zu Grunde gelegt.
Dieses Vorgehen wurde im Vorfeld mit dem Amt für Wasser- und Bodenschutz im Landratsamt sowie der Bewilligungsstelle im Regierungspräsidium Tübingen abgestimmt.
Die Unterlagen für den notwendigen Gestattungsvertrag liegen zur Genehmigung beim Straßenbauamt des Bodenseekreises.
Das Ingenieurbüro Reckmann hat in der Sitzung ausführlich das Bauvorhaben erläutert.
Die Bauarbeiten sollen im November 2018 begonnen und noch im Jahr 2018 abgeschlossen werden.
Insgesamt liegen die Vergabesummen aller einzelnen Hochwasserschutzmaßnahmen im Gesamtkostenrahmen von rd. 2,54 Mio. €. Das Land Baden-Württemberg beteiligt insgesamt mit Zuwendungen in Höhe von rd. 1,74 Mio. €.
Der Gemeinderat hat die Tiefbauarbeiten für die Straßenquerungen zum Hochwasserschutz Dorfbach Frickingen (Los 08) an die Fa. Villieber aus Owingen zum Angebotspreis von 88.000 € vergeben.

TOP
Gemeindehaushalt
Feststellung der Jahresrechnung für das Rechnungsjahr 2017
Der Gemeinderat hat das Ergebnis der Jahresrechnung 2017 wie vorgestellt festgestellt und die über- und außerplanmäßigen Ausgaben, für die ein unabweisbares Bedürfnis bestand, genehmigt, soweit noch nicht durch Einzelbeschluss bereits geschehen.
Ausführliche Informationen über die Jahresrechnung 2017 erhalten Sie in dieser Ausgabe des gemeindlichen Mitteilungsblatts (unter den amtlichen Bekanntmachungen).

TOP
Fragen und Anregungen aus dem Gemeinderat
Gemeinderat Uwe Maier bat darum, dass die Gemeinde bei künftigen Bauvorhaben auf Barrierefreiheit im öffentlichen Raum achtet.
Bürgermeister Stukle deutete an, dass die Gemeinde bei den letzten öffentlichen Straßenbauvorhaben in Leustetten und Bruckfelden diesen Anforderungen Rechnung getragen habe und für eine entsprechende Absenkung der Gehwege gesorgt habe. Auch bei künftigen Bauvorhaben werde die Gemeinde dies beachten.

Amtliche Bekanntmachungen

Feststellung der Jahresrechnung für das Haushaltsjahr 2017

Der Gemeinderat der Gemeinde Frickingen hat in seiner Sitzung am 23. Oktober 2018 die Jahresrechnung der Gemeinde Frickingen für das Haushaltsjahr 2017 gem. § 95 Abs. 2 der GemO festgestellt.

Die Jahresrechnung mit Rechenschaftsbericht liegt in der Zeit vom 05.11. bis einschließlich 13.11.2018 im Rathaus Frickingen, Zimmer 12, während den üblichen Öffnungszeiten zur Einsichtnahme durch die Einwohner und Abgabepflichtigen öffentlich aus.

Frickingen, 31.10.2018

gez. Jürgen Stukle
Bürgermeister

Feststellung und Aufgliederung des Ergebnisses der Haushaltsrechnung der Gemeinde Frickingen für das Haushaltsjahr 2017
- in EURO -

		Verwaltungshaushalt	Vermögenshaushalt	Gesamthaushalt
1.	Solleinnahmen	7.886.574,93 €	2.938.476,95 €	10.825.051,88 €
2.	Neue Haushaltseinnahmereste	- €	- €	- €
3.	Zwischensumme	7.886.574,93 €	2.938.476,95 €	10.825.051,88 €
4.	Ab: Haushaltseinnahmereste vom Vorjahr	- €	- € -	€
5.	Bereinigte Soll-Einnahmen	7.886.574,93 €	2.938.476,95 €	10.825.051,88 €
6.	Soll-Ausgaben	7.886.574,93 €	2.938.476,95 €	10.825.051,88 €
7.	Neue Haushaltsausgabereste	- €	- €	- €
8.	Zwischensumme	7.886.574,93 €	2.938.476,95 €	10.825.051,88 €
9.	Ab: Haushaltsausgabereste vom Vorjahr	- €	- €	- €
10.	Bereinigte Soll- Ausgaben	7.886.574,93 €	2.938.476,95 €	10.825.051,88 €
11.	Differenz 10. / 5. (Fehlbetrag)	- €	- €	- €

12. Die Zuführung zur Allgemeinen Rücklage beträgt 512.158,47 €.
13. Die Zuführungsrate an den Vermögenshaushalt beträgt 1.281.257,16 € (Mindestzuführung: 73.062,08 €).
14. Die noch nicht genehmigten über- und außerplanmäßigen Ausgaben werden genehmigt.
15. Der Stand der Allgemeinen Rücklage zum 31.12.2017 beträgt 1.622.346,43 €.
16. Der Schuldenstand zum 31.12.2017 beträgt 1.072.202,48 €.

Im Vorbericht zur Haushaltssatzung 2017 wurde die allg. Finanzsituation wie folgt beschrieben:
„Das Haushaltsjahr 2017 ist geprägt von Umlagezahlungen in Rekordhöhe im Rahmen des kommunalen Finanzausgleichs (FAG). Insgesamt nehmen die zahlungswirksamen Einnahmen um 162 T€ zu, die zahlungswirksamen Ausgaben um 112 T€. In der Summe steigt die Zuführungsrate an den Vermögenshaushalt um 50 T€ auf 150 T€.
Somit können ausreichend Einnahmen generiert werden, um sämtliche laufende Ausgaben und Darlehensverpflichtungen begleichen zu können. Verantwortlich dafür sind die Meldungen und Orientierungsdaten der letzten Steuerschätzung. Zum jetzigen Zeitpunkt darf man festhalten, dass wir optimistisch ins neue Haushaltsjahr 2017 schauen können."

Sehr erfreulich kann nun festgestellt werden, dass das Ergebnis 2017 nicht nur alle positiven Erwartungen gehalten, sondern diese sehr deutlich übertroffen hat. Dies entspricht den gesamtwirtschaftlichen Eckwerten der Herbstprojektion, die die Berechnungen der Mai-Steuerschätzung zu den Steuermehreinnahmen für den öffentlichen Gesamthaushalt bestätigten. Auch in Frickingen setzt sich dieser positive Trend fort. Das Rechnungsjahr kann absolute Rekordwerte vorweisen: Niemals zuvor konnten mehr Mittel dem Vermögenshaushalt (1,281 Mio. €) zugeführt werden und dort ein so hohes Investitionsvolumen bewältigt werden (2,938 Mio. €).
Bei den laufenden zahlungswirksamen Einnahmen des Verwaltungshaushaltes wurden insgesamt Mehreinnahmen gegenüber der Planung in Höhe von + 1,234 Mio. € (VJ: + 154 T€) verbucht.

	HH-Plan	Ergebnis	
Steuereinnahmen, Zuweisungen	**3.911.500,- €**	**4.955.612,01 €**	+ 26,69 v. H.
Grundsteuer A	52.000,- €	52.890,80 €	
Grundsteuer B	285.000,- €	298.424,73 €	
Gewerbesteuer	620.000,- €	**1.446.297,07 €**	
Einkommensteueranteil	1.496.000,- €	**1.602.533,93 €**	
Umsatzsteueranteil	94.000,- €	94.879,61 €	
Landeszuweisung. FAG	1.347.000,- €	**1.441.255,90 €**	
Sonstige	17.500,- €	19.329,97 €	
Gebühreneinnahmen	420.250,- €	458.790,94 €	
Kindergartenförderung	314.250,- €	342.740,00 €	
Holzerlöse	244.000,- €	241.397,77 €	
Straßenhaushalt	58.500,- €	60.329,35 €	
Mieten und Pachten	29.810,- €	30.828,45 €	
Kostenersatz Gemeindewerke	76.500,- €	67.684,00 €	
Sonstige Erlöse	131.090,- €	261.081,00 €	

Unter Berücksichtigung der Mehrausgaben im Verwaltungshaushalt in Höhe von 104 T€ kann eine **Brutto-Zuführungsrate** in Höhe von **1.281.257,16 €** ausgewiesen werden. Dies entspricht einem satten Plus von 1,131 Mio. € gegenüber der Planung. Die Zuführung liegt vor allem wegen den Gewerbesteuereinnahmen von 1,446 Mio. € (+826 T€ gg. Plan) auf einem absoluten Rekordniveau und folglich deutlich über dem Durchschnitt der letzten Jahre (522 T€).

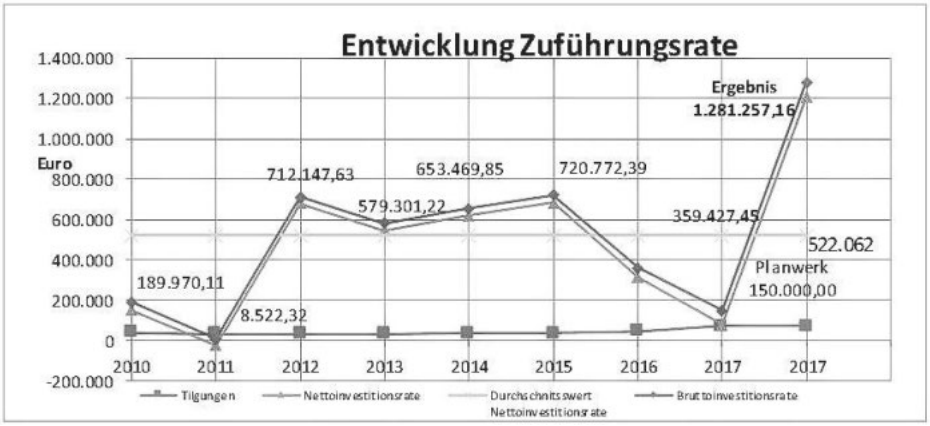

Auch im investiven Bereich hat die Gemeinde wie in den Vorjahren positive Zeichen gesetzt und ein bislang nicht erreichtes **Investitionsvolumen** in Höhe von **2,9 Mio. €** umgesetzt.

Wie in der Planung vorgesehen wurde zur Finanzierung der Investitionen auf eine Neuverschuldung verzichtet. Die o.g. Rekord-Zuführung von 1.281 T€ liegt um 1,131 Mio. € (!) über dem Planwert. Zudem tragen Grundstückverkäufe (889 T€), Beiträge (256 T€) und Zuweisungen (500 T€) zur Finanzierung der Bauvorhaben bei. Bei den Baumaßnahmen wurde einige Projekte nicht oder nur teilweise ausgeführt. Bei den Investitionsausgaben ergeben sich daher Minderausgaben von 1,226 Mio. €.

Die **Verschuldung** des Gemeindehaushaltes reduziert sich auf 1.072.202,48 €. Bei einer Einwohnerzahl von 2.978 entspricht dies einer Pro-Kopf-Verschuldung in Höhe von **360,04 €;** sie liegt damit merklich unter dem Landesdurchschnitt vergleichbarer Gemeinden (**450 €**).

Die **allgemeine Rücklage** beträgt zum Jahresende **1.622.346,43 €** (gesetzliche Mindestrücklage: 140.255 €). Statt einer Rücklagenentnahme in Höhe von 707.000,00 € konnte dieser ein Betrag von 512.158,47 € zugeführt werden. Die Rücklage ist jedoch auch in dieser Höhe erforderlich, weil im Jahr 2018 eine Entnahme aus der Rücklage iHv. 971 T€ eingeplant ist.

Investitionen 2017

• 1. Rate neues Feuerwehrfahrzeug LF 10	87 T€
• Kinderhaus: Gartenhäusle und Sonnenschutz	22 T€
• Sanierung GV-Straße Rickertsweiler	50 T€
• Straßenbau Badweg Leustetten SR	64 T€
• Erschließung NB Am Dorfbach, AZ Straßenbau	100 T€
• Erschließung NB Zum Sägebühl, AZ Straßenbau	105 T€
• Sanierung Adalbert-Stifter-Weg, SR Straßenbau	49 T€
• Gewerbl. Entlastungsstraße, Teil-SR Straßenbau	39 T€
• Dorfstraße Leustetten, SR Straßenbau	55 T€
• Straßenbeleuchtung; LED-Tausch BA 2017	79 T€
• Hochwasserschutzmaßnahmen: 1. BA 2017	602 T€
• Baukostenumlage Abwasserverband	20 T€
• Erschließung NB Am Dorfbach, Teil-SR Kanal	198 T€
• Erschließung NB Zum Sägebühl, Teil-SR Kanal	63 T€
• Gewerbl. Entlastungsstraße, Teil-SR Kanal	78 T€
• Neugestaltung Friedhof Altheim, Teil-SR	22 T€
• Erwerb neue Bühne Graf-Burchard-Halle	20 T€
• Planungsleistungen Graf-Burchard-Halle	24 T€
• Sanierung Wohnung 1. OG Schulhaus Leustetten	48 T€
• Neubau Bauhof, SR Planungsleistungen	27 T€
• Tilgung von Darlehen	73 T€
• Grunderwerb	338 T€

Finanzierung der Investitionen

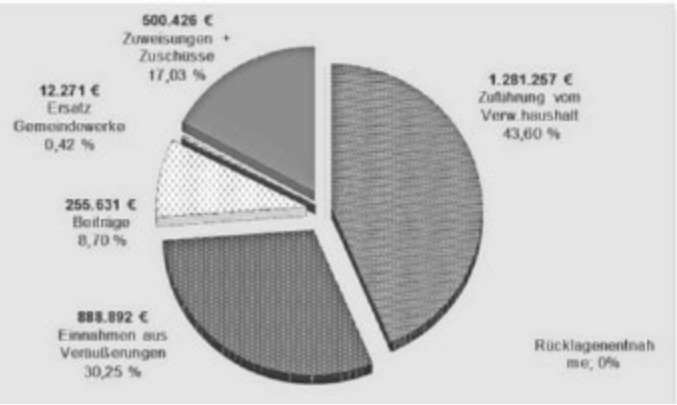

Schuldenstand

Entsprechend dem Grundsatzbeschluss des Gemeinderates wurden im Rechnungsjahr 2017 keine neuen Darlehen aufgenommen.
Die Verschuldung des Gemeindehaushaltes reduziert sich damit zum 31.12.2017 auf 1.072.202,48 €. Bei einer Einwohnerzahl von 2.978 entspricht dies einer Pro-Kopf-Verschuldung in Höhe von **360 €**; sie liegt damit unter dem Landesdurchschnitt vergleichbarer Gemeinden (**450 €**).
Beim dem für das Naturlebnisbad Leustetten im Jahr 2007 aufgenommenen Darlehen konnten nach Ablauf der ersten Zinsfestschreibung neue attraktive Konditionen gesichert werden. Der Zinssatz beträgt ab dem Folgejahr 2018 nunmehr lediglich 1,15 % statt 4,10 %.
Nachrichtlich sei erwähnt, dass die Gemeindewerke einen Schuldenstand zum Ende des Jahres in Höhe von 1.466.196,52 € ausweisen; bedingt durch die zukunftsweisende und generationengerechte Sanierung des Wasserversorgungsnetzes.
Damit beträgt die Gesamtschuldenbelastung 2.538.399,00 € oder **852 €** pro Einwohner. Diese liegt – ohne großen Aussagewert – über dem Landesdurchschnitt vergleichbarer Kommunen **(632 €).**

Landratsamt Bodenseekreis

Gartenabfälle werden abgeholt

Am **Montag, den 05. November** werden in **Frickingen Gartenabfälle** abgeholt. Das kompostierbare Material muss am Abfuhrtag bis spätestens 6 Uhr morgens am Straßenrand bereitgestellt werden.
Damit die Mitarbeiter des Abfuhrunternehmens den Abfall abtransportieren und entsorgen können, sind folgende Regeln zu beachten:
Was wird gesammelt?
Baum-, Hecken-, Strauchschnitt (keine Rodungen), Rasenschnitt, Laub, Stroh, Heu, Stauden, Abraum von Beeten, Blumen, Balkonpflanzen, Abdeckreisig usw.
WiemüssendieGartenabfälleanderStraßebereitgestelltwerden?
Äste und sonstiger Baum- und Strauchschnitt bitte auf eine Länge von maximal 1,5 m kürzen und **unbedingt bündeln (nur verrottbare Schnüre verwenden).** Kleinmaterial in gut einsehbare und entleerbare Behälter füllen (z. B. Plastikwannen, Kunststoffbehälter, feste Kartons oder stabile Säcke). Aufgeweichte Papiersäcke werden mit entsorgt. Bitte keine „Gelben Säcke" oder andere dünnwandige Säcke benutzen. Die Gebinde und Behälter dürfen jeweils nicht schwerer als 20 kg sein. Abgefahren werden nur Gartenabfälle in haushaltsüblichen Mengen.
Was wird nicht mitgenommen?
Gartenabfälle, denen Metall- oder Plastikteile anhaften und solche, die nicht gebündelt sind. Baum- und Strauchschnitt mit einer Astlänge von **über 1,5 m** sowie Äste mit einer Stärke von **über 10 cm** im Durchmesser. Verschnürte Säcke und zweckentfremdete Gelbe Säcke können nicht entleert werden.

Alle Termine und Infos gibt es auch unter
www.abfallwirtschaftsamt.de

Vortrag im Familientreff Überlingen: Sexualität bei Kindern

Am Montag, 19. November 2018 findet um 20:00 Uhr im Überlinger Familientreff Kunkelhaus im Familienzentrum Altstadt, Krummebergstraße 20, ein Vortrag zum Thema „Kindliche Sexualität begreifen und begleiten“ statt. Beim Thema Sexualität bei Kindern gibt es oft viele Fragen und Unsicherheiten: Was versteht man unter kindlicher Sexualität im Unterschied zur erwachsenen Sexualität? Wann sollte mein Kind was wissen? Warum Sexualerziehung schon im Kleinkindalter? Wie gehen wir als Eltern und Erziehende mit den kindlichen Reaktionen und den eigenen Hemmungen um? Diese und weitere Fragen wird Sozialpädagogin Brigitte Hauß von pro familia Konstanz an diesem Abend beantworten und einen Einblick in die psychosexuelle Entwicklung des Kindes geben. Auch erläutert sie Fragen rund um die Themen „Doktorspiele“, „schlimme Wörter“ oder „Nein-Sagen“. Bilderbücher und Fachbücher zum Thema stehen bereit. Der Eintritt beträgt vier Euro, für Mitglieder im Verein Familientreff Kunkelhaus e. V. zwei Euro. Anmeldung und weitere Informationen bei Treffleiterin Martina Fahlbusch-Nährig unter Tel. 07551 1795.

Die Vereine berichten

Narrenverein
Frickinger Dreckspringer

Einladung zum Mitgliedertreffen am 11.11.2018

„S ´goht degege!“

Die Frickinger Dreckspringer und Zimmermänner treffen sich am Sonntag 11.11.2018 um 19:11 Uhr im Aubach in Frickingen um die Jahreszeit einzuläuten.
Gemeinsam werden wir die Umzüge 2019 besprechen. Anstehende Termine in der kommenden Fasnacht werden ebenso verkündet sowie Neuerungen. Auch in diesem Jahr werden wir den Arbeitsplan in der Sitzung erstellen.

Neuzugänge im Narrenverein sind uns herzlich willkommen!!!
Bitte alle Ein- und Austritte bis zum 09.11.2018 bei Vorstand Christian Allweier, Altheimerstraße 3, 88699 Frickingen schriftlich melden. Für Eintritte in den Narrenverein besteht auch die Möglichkeit, ein Onlineformular auf der Internetseite www.frickingerdreckspringer.de auszudrucken-Dankeschön!

Ab dem 11.11. ist es nicht mehr allzu lange hin bis zu unserem Zunftball am 09. Februar 2019. Deshalb bitten wir schon jetzt darum, dass sich unsere Zunftballakteure über mögliche Auftritte Gedanken machen.

Narrenverein Frickinger Dreckspringer: Es läuten die Hochzeitsglocken für unseren 2. Vorstand Manuel Knapp.
Die kirchliche Trauung findet am 10.11.2018 um 14 Uhr in Leutrkirch statt.
Die „Häsausgabe“ zum Spalier stehen ist am 09.11. um 18 Uhr in der Zunftstube.
Es wäre sehr schön eine große Dreckspringerschar an diesem Tag zu sein.

Voranmeldung zur Teilnahme, bitte bis spätestens 05.11.2018 unter 0160/4321500
DANKESCHÖN !

Skibasar mit Info-Stand am 17.11.

Am Samstag, 17.11.startet der Ski-Club Salem mit dem Skibasar in die neue Wintersaison. Die Annahme der Ware erfolgt von 9.00 – 10.00 Uhr. Der Verkauf startet um 14:00 Uhr. Während dem Skibasar haben sie die Möglichkeit sich über unsere Veranstaltungen zu informieren und sich gleich anzumelden. Parallel zum Verkauf gibt es auch leckere Kuchen und Kaffee.

Ihr Ski-Club Salem e.V.

Narrenverein
Altheimer Drachen

Generalversammlung 2018

Wann: 11.11.2018
Wo: Narrenraum der Altheimer Drachen

Bitte um Anwesenheit

Tagesordnungspunkte
1. Begrüßung des Vorstandteams
2. Bericht Schriftführerin
3. Bericht Kassiererin
4. Bericht der Kassenprüfer
5. Entlasstung der gesamten Vorstandschaft
6. Beschlussfassung über Änderung des § 5a,b,c der Satzung
7. Neuwahlen der gesamten Vorstandschaft und eines Kassenprüfers
8. Besprechen der Fasnacht 2019 und der anstehenden Termine

Mit närrischen Grüßen

Jana Kanderski
Schriftführerin

Bruckfelder-Narren-Club

Der Bruckfelder Narren-Club lädt recht herzlich alle Mitglieder, Freunde und interessierte zur Jahreshauptversammlung am **Sonntag, den 11. November 2018** um 18:59 im Gasthaus Rebstock Ahäusle ein.

Tagesordnung:
- Begrüßung
- Berichterstattung zum Vereinsjahr 2017/2018
  Rückblick
  Kassenbericht
  Bericht der Kassenprüfer
- Entlastung der gesamten Vorstandschaft
- Wahl Kassenprüfer
- Verlesung der eingeg. Wünsche u. Anträge
- Behandlung eingeg. Wünsche und Anträge
- Vorschau Vereinsjahr 2018/2019
- Das Vereinsjahr 2017/2018 in Bildern (Film & Bildershow)

SpVgg FAL
Abteilung Turnen-Fitness

Kleine Zwangspause...

Aufgrund der Umstellung der Innenbeleuchtung der Graf-Burchard-Halle auf energieeffiziente LED-Beleuchtung findet am Freitag, den 02. November und 09. November kein Kleinkinderturnen vom FAL statt.
Mit neuem Licht geht es dann wie gewohnt weiter am Freitag, den 16. November. Bei Fragen meldet Euch einfach unter der u.a. Rufnummer bei mir.
Ich freu mich auf Euch.

Eure Kirsten Greffenius
Tel.: 07554-1709817

SpVgg FAL
Abteilung Fußball

Ergebnisse vom Wochenende:

Herren:

FC Singen : SpVgg F.A.L.	1:1
Spfr. Ittendorf-Ah. : SpVgg F.A.L. 3	1:3

Jugend:

A1-Jugend:	
SC Gottmadingen-Biet. : SG F.A.L.	0:1
A2-Jugend:	
SV Deggenhausertal : SG F.A.L. 2	5:2
C1-Jugend:	
SG Überlingen/Ried : SpVgg F.A.L.	3:0
D1-Jugend:	
SpVgg F.A.L. : Hegauer FV	11:0
D2-Jugend:	
SV Deggenh.tal 2 : SpVgg F.A.L. 2	6:1
E1-Jugend:	
SpVgg F.A.L. : SV Deggenh.tal 2	3:2
E2-Jugend:	
SpVgg F.A.L. 2 : FC Beuren-Weild.	8:1

Spielevorschau Herren:

Landesliga – 15. Spieltag
Sonntag, 4. November 2018, 14:30 Uhr
SG Dettingen-Dingelsdorf : SpVgg F.A.L.
Kreisliga A – 10. Spieltag
Sonntag, 4. November 2018, 10:30 Uhr
SpVgg F.A.L. 2 : SG Heiligenberg/Illmensee

Kreisliga B – 10. Spieltag
Samstag, 3. November 2018, 15:30 Uhr
SpVgg F.A.L. 3 : Türk. Arbeiterv. Überlingen
Kreisliga C – 10. Spieltag
Freitag, 2. November 2018, 19:00 Uhr
SV Deggenhausertal 3 : SpVgg F.A.L. 4

Spielevorschau Jugend:

A1-Jugend – 8. Spieltag
Sonntag, 4. November 2018, 11:00 Uhr
SG F.A.L. : SG Reichenau
A2-Jugend – 8. Spieltag
Samstag, 3. November 2018, 17:00 Uhr
SG F.A.L. 2 : SG Espasingen
B-Jugend – 8. Spieltag
Samstag, 3. November 2018, 17:00 Uhr
SG F.A.L. : SG Salem
C1-Jugend – 8. Spieltag
Samstag, 3. November 2018, 15:30 Uhr
SpVgg F.A.L. : SG Aach-Linz
D1-Jugend – 8. Spieltag
Sonntag, 4. November 2018, 11:00 Uhr
FC Radolfzell : SpVgg F.A.L.

SpVgg FAL

Abteilung Tischtennis

www.fal-tischtennis.de

Herren Landesliga: FAL besiegt den RV Bittelbrunn
Nach 4 Auswärtsniederlagen in Folge stand die 1. Herrenmannschaft der SpVgg F.A.L. beim Heimspiel gegen den Aufsteiger RV Bittelbrunn unter Druck. Bei 3:9 Punkten vor der Partie war eigentlich ein Sieg gegen Bittelbrunn Pflicht, zumal die Gäste ebenfalls bei 3 Punkten standen.

Nach gutem Start in die Partie und 2 Erfolgen in den Eingangsdoppeln geriet der FAL nach den ersten Einzeln mit 3:5 ins Hintertreffen. Und zu diesem Zeitpunkt stand Niklas Vollstädt im hinteren Paarkreuz gegen Mayer in der Verlängerung des 5. Satzes. Der 17-jährige FAL-Youngster blieb nervenstark und siegte mit 15:13, brachte den FAL damit auf 4:5 heran und leitete damit eine Siegesserie ein, die er letztlich selbst mit seinem 2. Einzelerfolg gegen Kerle zum 9:5-Endstand beendete. Matchwinner sagt man hier wohl!

Die Punkte für den FAL erspielten im Doppel Florian Vollstädt/Raphael Heyn und Jan Fromme/Guido Faude, im Einzel Florian Vollstädt (1), Raphael Heyn (1), Markus Vollstädt (2), Jan Fromme (1) und Niklas Vollstädt (2).

Die 1. Herrenmannschaft steht nach diesem Heimerfolg mit 5:9 Punkten auf dem 6. Tabellenplatz der Landesliga Gruppe 2. In ihrer nächsten Partie darf das Team gegen den Aufsteiger TTC Riedöschingen am Samstag, dem 17.11.2018, 19 Uhr in eigener Halle mit neuer Hallenbeleuchtung antreten. Auch in dieser Partie ist ein Sieg Pflicht: Der TTC Riedöschingen liegt mit 0:8 Punkten am Ende der Landesliga-Tabelle.

Ergebnisse vom Wochenende:
Jugend Bezirksliga
SPVGG. F.A.L.-TTC Beuren a.d. Aach II 1:9
Jugend Kreisklasse A
TTC Singen-SPVGG. F.A.L. Frickingen II 10:0
Herren Landesliga
SPVGG. F.A.L.-RV Bittelbrunn 9:5

Vorschau auf die kommenden Wochen:
Mo. 05.11.2018
20:00 Senioren Bezirksliga
TTC Singen II-SPVGG. F.A.L. Frickingen
Fr. 09.11.2018
19:00 Jugend Bezirksliga
SV Allensbach-SPVGG. F.A.L.
Sa. 10.11.2018
16:30 Herren Bezirksklasse
TTV Radolfzell-SPVGG. F.A.L. II
Di. 13.11.2018
20:15 Senioren Bezirksliga
SPVGG. F.A.L.-SC Konstanz-Wollmatingen

Ausführliche Berichte können Sie auch unserer Homepage unter www.fal-tischtennis.de entnehmen.

Kirchliche Nachrichten

Kath. Seelsorgeeinheit Salem-Heiligenberg

Gottesdienste
Samstag, 03. November - Vorabend zum 31. Sonntag im Jahreskreis -
14:30 Uhr Altheim **Gräbersegnung auf dem Friedhof Altheim**
18:00 Uhr Altheim **Hl. Messe**
Für die Verstorbenen des vergangenen Jahres:
Rosa Keller; Dismas Wachter; Ernst Bär; Herbert Ehinger; Theodor Bobek, Herbert Ermler, Peter Kanderski, Elisabeth Reichle

Sonntag, 04. November - 31. Sonntag im Jahreskreis - Lesejahr B *1. Lesung: Dtn 6,2-6 2. Lesung: Hebr 7,23-28 Evangelium: Mk 12,28b-34*
09:00 Uhr Stefansfeld **Hl. Messe anschließend Gräbersegnung und Gedächtnis der Gefallenen, mitgestaltet vom Münsterchor**
Für die Verstorbenen des vergangenen Jahres:
Philipp Mezger; Gertraud Bronner-Kochendörfer; Ludwig Hans Rummel; Sibylle Bagemihl
10:45 Uhr Mimmenhausen **Hl. Messe in der Friedhofskapelle anschließend Gräbersegnung; mit den Jagdhornbläsern**
(Zita Traber und verstorbene Angehörige)

Für die Verstorbenen des vergangenen Jahres:
Josef Traber; Fritz Schechter; Hedwig Laube; Franziska Hafen; Josef Steiner; Irma Steeb; Christine Holzer; Bernhard Reck; Erich Klinkhammer

Jahresgedächtnis für Georg Bingler; Maria Zindel; Ingeborg Driessen; Johann und Anna Laubenberger; Siegfried Petz; Luise Baumgartner; Gottfried Liebherr; Elisabetha Sick; Paul Lehn; Antonie Hatzfeld; Friedrich Emil Degen; Erika Pfaff; Waltraud Schauren; Kurt Geiger; Helene Kunkel;

10:45 Uhr Betenbrunn **Hl. Messe anschließend Gräbersegnung**
Für die Verstorbenen des vergangenen Jahres:
Hildegard Hummel, Erika Straßburger
14:30 Uhr Weildorf **Hl. Messe anschließend Gräbersegnung**
(Emma Lohr und Frieda Keller; Fine Schlegel und alle verstorbenen Angehörige)

Für die Verstorbenen des vergangenen Jahres: Andreas Thum; Helmut Hahn; Josefine Schlegel, Thomas Ziegler; Anselm Lohr

Jahresgedächtnis für
Berta Straßer; Klaus Sibler; Marga Schreiber

Montag, 05.11.
17:00 Uhr Beuren Rosenkranz
17:00 Uhr Weildorf Rosenkranz
17:30 Uhr Altheim Rosenkranz
19:30 Uhr Stefansfeld Im Ev. Gemeindehaus ökumenisches Taizé-Gebet

Dienstag, 06.11. - Hl. Leonhard -
16:00 Uhr Neufrach Vesper
17:00 Uhr Mimmenhausen Rosenkranz
18:00 Uhr Mittelstenweiler Rosenkranz
18:30 Uhr Frickingen Rosenkranz
19:00 Uhr Frickingen Hl. Messe
19:00 Uhr Mimmenhausen Hl. Messe
(zu Ehren des Hl. Pater Pio)

Mittwoch, 07.11. - Hl. Willibrord -
18:30 Uhr Altheim Rosenkranz
19:00 Uhr Altheim Hl. Messe
19:00 Uhr Altenbeuren Hl. Messe
19:30 Uhr Bruckfelden Gebetskreis

Donnerstag, 08.11.
17:00 Uhr Weildorf Rosenkranz
17:00 Uhr Heiligenberg Hl. Messe

Freitag, 09.11. - Weihetag der Lateranbasilika -
09:00 Uhr Wespach Hl. Messe
17:00 Uhr Mimmenhausen Rosenkranz
17:00 Uhr Frickingen Martinsfeier anschließend Martinsumzug
19:00 Uhr Wintersulgen Hl. Messe

Jeden Tag in Heiligenberg um 17:00 Uhr Rosenkranzgebet in der Kapelle der Herzogin-Luisen-Residenz

Termine und Hinweise aus unseren Pfarrgemeinden

Christbaum für Münsterplatz in Salem gesucht
Die Adventszeit naht.
Für den Münsterplatz suchen wir noch eine Tanne oder Fichte, die den Münsterplatz während der Advents- & Weihnachtszeit schmücken soll.
Wenn Sie vorhaben, Ihre Tanne oder Fichte in Ihrem Garten zu entfernen und Sie diese der Münsterpfarrei zur Verfügung stellen möchten, bitten wir Sie um entsprechende Information ans Pfarrbüro (07553/91 99 44-0) oder an Karl Dreher (07553/8985).

Konzert für zwei Trompeten und Orgel
Bei einem festlichen Konzert anlässlich der Einweihung der neuen Orgel sind die drei Musiker Daniel Bucher und Florian Keller (Trompete) sowie Patrick Brugger (Orgel) **am Samstag, 10. November 2018, in der katholischen Kirche Unserer Lieben Frau in Mimmenhausen (Salem)** zu hören.
Konzertbeginn ist um 19.30 Uhr.
Unter ihrem neuen Namen „Trio Toccata" und einem Konzertprogramm mit festlicher Musik aus verschiedenen Epochen feiert das Ensemble sein mittlerweile fünfjähriges Bestehen, und das an einem überaus geschichtsträchtigen Wochenende: es jährt sich zum 100. Mal das Ende des Ersten Weltkrieges 1918.
So erklingt im Gedenken an ein vereintes Europa das Prélude aus Marc Antoine Charpentiers „Te Deum". Passend auch zum „Geburtstag" der neuen Orgel erklingen Teile aus Georg Friedrich Händels „Ode for the birthday of Queen Anne" sowie ein festliches Konzert für zwei Flügelhörner von Antonio Vivaldi.
Neben berühmten Orgeltoccaten von Johann Sebastian Bach, Leon Boëllmann und Charles-Marie Widor sind Hymnen von Sir Hubert Parry und eine Suite von Percy Whitlock für zwei Trompeten zu hören.
Der Eintritt ist frei, Spenden nach dem Konzert zur Kostendeckung sind willkommen.

Infos unter www.triotoccata.eu

Vorankündigung - Patrozinium St. Martin in Frickingen
Das Hochamt zum Patrozinium St. Martin findet am Sonntag, den 11.11. um 10.45 Uhr in der Pfarrkirche in Frickingen unter Mitwirkung des Kirchenchor St. Pankratius statt.
Nach dem Hochamt wollen wir gemeinsam bei einem kleinen Stehempfang das Patrozinium feiern. Bei Zopfbrot und Getränken im Obstbaumuseum freuen wir uns auf gute Gespräche. Zu dieser geselligen Runde laden wir alle Kirchenbesucher herzlich ein.

Kontakt und Bürozeiten der Pfarrbüros

Pfarrbüro Salem, Tel. 0 75 53/91 99 44-0,
Mail: pfarrbuero.salem@kath-salem.de

Mo, Di, Do und Fr.	**08:00 – 12:00 Uhr**
Mo und Do	**14:00 – 17:00 Uhr**
Di	**14:00-18:00 Uhr**

Pfarrbüro Frickingen,
Mail: pfarrbuero.frickingen@kath-salem.de
Tel.: 0 75 53/91 99 44- 23 und
Tel.: 0 75 53/91 99 44-22

Di u. Fr	**09:00 – 12:00 Uhr**
Mi	**08:00 – 12:00 Uhr**
und von	**15:00 – 18:00 Uhr**

Pfarrbüro Röhrenbach,
Mail: pfarrbuero.roehrenbach@kath-salem.de
Tel: 0 75 53/91 99 44-22

Do	**15:00 – 17:00 Uhr**

Seelsorgeteam:
Pfarrer Peter Nicola, Dekan
Tel.: 0 75 53/91 99 44 10,
E-Mail: dekan.nicola@kath-salem.de

Pfarrer Volker Blaser, Kooperator
Tel.: 0 75 53/91 99 44-11
E-Mail: pfarrer.blaser@kath-salem.de

Winfried Neumann, Pastoralreferent
Tel.: 0 75 53/91 99 44-12 E-Mail:
pastoralreferent.neumann@kath-salem.de

Informationen der Ev. Kirchengemeinden Salem u. Heiligenberg

Sonntag, 04.11.2018
23.So.n.Trinitatis
09:30 Uhr Evang. Gemeindehaus
Gottesdienst mit Taufe
09:30 Uhr Kindergottesdienst
Evang. Gemeindehaus

Montag, 05.11.2018
09:00 Uhr Treffen Frauenteam
Vorbereitung Frauenfrühstück
Evang. Gemeindehaus
19:00 Uhr Vorbereitungstreffen
Friedensdekade
kleiner Saal
Evang. Gemeindehaus
19:30 Uhr Ökumenische Taizé-Andacht
Salem
großer Saal
Evang. Gemeindehaus

Dienstag, 06.11.2018
15:00 Uhr Literaturkreis am Nachmittag
18:30 Uhr Probe Bläsergruppe

Mittwoch, 07.11.2018
09:30 Uhr Krabbelgruppe
Leitung: Frau Hannah Wöhler
Kontakt über Kirchenbüro
Evang. Gemeindehaus
15:00 Uhr Konfirmandenunterricht
15:00 Uhr Gruppe I, 16:30 Uhr Gruppe II
Evang. Gemeindehaus

Donnerstag, 08.11.2018
15:00 Uhr Senioren-Hock
Evang. Gemeindehaus

Sonntag, 11.11.2018
drittl. So. des Kirchenjahres
11.11.2018 - 21.11.2018
Friedensdekade
Johanneskirche Heiligenberg
09:30 Uhr Evang. Gemeindehaus
Gottesdienst mit Abendmahl, Pfr. Schmidt
11:00 Uhr Johanneskirche Heiligenberg
Gottesdienst mit Abendmahl, Pfr. Schmidt

Ev. Pfarramt Salem-Heiligenberg
Schlossstraße 13, 88682 Salem
Tel.: 07553-280, Fax: - 825 88 66
Email: pfarramt@ev-kirche-salem.de

Öffnungszeiten des Pfarrbüros:
Die Öffnungszeiten des Pfarrbüros sind:
Di - Fr von 10.00 - 12.00 Uhr.

Pfarrer Matthias Schmidt:
regelm. Sprechzeit Do 14 - 16 Uhr und nach Vereinbarung
Tel. (außerhalb der Öffnungszeiten des Büros): 07553-1708
post@pfarrerschmidt.com
Internet: www.ev-kirche-salem.de
Weitere Informationen zu unseren Kirchengemeinden, zu Gottesdiensten und Veranstaltungen finden Sie im Internet unter:
www.ev-kirche-salem.de
www.ev-kirche-heiligenberg.de

Interessantes und Wissenswertes

Treffen der Arbeitsgemeinschaft des Netzwerks Bürgerschaftliches Engagement

Am Dienstag, 13. November 2018 um 17:00 Uhr trifft sich die Arbeitsgemeinschaft des Netzwerks Bürgerschaftliches Engagement im Säntissaal des Landratsamts Bodenseekreis in der Friedrichshafener Albrechtstraße 77. Die Arbeitsgemeinschaft dient dazu, das Netzwerk und seine Arbeit bekannt zu machen und weiter zu entwickeln. Interessierte sind herzlich willkommen. Zudem besteht die Möglichkeit, dem Netzwerk beizutreten. Eine Anmeldung ist erforderlich unter buergerengagement@bodenseekreis.de.
Bürgerschaftliches Engagement im sozialen Sektor in den Kommunen und im Kreis bedeutet Vielfalt. Ohne diese Vielfalt und den freiwilligen Einsatz der Bürgerinnen und Bürger wäre das Miteinander im Kreis und in den Gemeinden um vieles ärmer und viele Angebote im sozialen Bereich nicht denkbar. Das bürgerschaftliche Engagement ist allerdings weder selbstverständlich noch kann es eingefordert werden. Vielmehr geht es darum, Menschen, Vereine, Initiativen und Gruppen in ihrem Tun auf Wunsch zu unterstützen und zu begleiten. Außerdem gilt es, weitere Bürgerinnen und Bürger für diese wichtige Aufgabe zu gewinnen. Netzwerke können hier ihren Teil beitragen. Akteure des bürgerschaftlichen Engagements, mit zuvorderst sozialer Wirkung, arbeiten deshalb gemeinsam mit Fachkräften aus sozialen Einrichtungen und Vertretern aus den Gemeinden tatkräftig zusammen. Weitere Informationen auch unter https://www.bodenseekreis.de/soziales-gesundheit/buergerschaftliches-engagement/netzwerk/.

Vortragsreihe zu Vorsorgeverfügungen

„Vorsorgemöglichkeiten für Unfall, Krankheit und Alter" ist das Thema einer Vortragsreihe der Betreuungsbehörde des Landratsamts Bodenseekreis in Zusammenarbeit mit dem Betreuungsverein SKM. Hier gibt es Informationen über rechtliche Vorsorge wie Vorsorgevollmacht, Betreuungsverfügung und Patientenverfügung.

Termine:
Dienstag, 9. Oktober 2018 im Landratsamt Bodenseekreis in Friedrichshafen, Albrechtstraße 75, Raum E18.
Dienstag, 11. Dezember 2018 im Landratsamt Bodenseekreis in Friedrichshafen, Glärnischstraße 1-3, Pfändersaal (G 332).
Die öffentlichen Veranstaltungen beginnen jeweils um 14:00 Uhr und die Teilnahme daran ist kostenlos. Anmeldung unter betreuungsrecht@bodenseekreis.de oder Tel. 07541 204-5083.

Weitere Termine und Informationen zu Vorsorgeverfügungen und rechtlicher Betreuung unter https://www.bodenseekreis.de/soziales-gesundheit/betreuung-vorsorgeverfuegung/.

Einschränkungen im Busverkehr während der Herbstferien

Der Bodensee-Oberschwaben Verkehrsverbund möchte die Fahrgäste auf die Einschränkungen im Busverkehr während der Herbstferien hinweisen.
In den Schulferien von Montag, 29. Oktober bis Freitag, 02. November 2018 verkehren die im Bus-Fahrplan als „S“ (=Schulzeit) gekennzeichneten Kurse nicht. Die Fahrgäste werden gebeten, dies bei ihrer Reiseplanung zu beachten.
Detaillierte Informationen sind beim jeweiligen Omnibusunternehmen oder direkt unter www.bodo.de im Bereich „Fahrpläne“ erhältlich.
Freizeit- und Ferienregelung
Schülermonatskarten und JuniorTickets haben in der genannten Ferienzeit ganztägige Netzgültigkeit in Bus und Bahn im bodo-Verbundgebiet (außer in den DB-Fernzügen IC/EC). Schüler- oder Altersnachweis sollten bitte stets mitgeführt werden.

Auskünfte & Informationen
Telefon:
ServiceCenter DB ZugBus GmbH:
0731/ 1550-0
Mobilitätszentrale Friedrichshafen:
07541/ 3013-0
Mobilitätszentrale Ravensburg:
0751/ 50922-0
Mobilitätszentrale Isny:
07562/ 984-988
Mobilitätszentrale Aulendorf:
07525/ 924364
Internet: www.bodo.de, www.bahn.de oder www.3-loewen-takt.de
Fahrplan-App: für Android und iOS
www.bodo-mobil.de für alle Betriebssysteme
HandyTicket:
www.bodo.de/handyticket
Landesweite Fahrplanauskunft:
01805/ 77 99 66
(14 Cent/Min aus dem deutschen Festnetz; Mobilfunk max. 42Ct/Min)

Aus der Region

Hotel Heiligenberg
Samstag, 3.November 2018 19.30 Uhr

Das besondere Konzert

Cello und Klavier

Im Atelier des Hotels Heiligenberg spielen der Cellist Hans-Christian Hauser und Pianist Johannes Kübel Werke u.a. von Beethoven, Schubert und Chopin.
Beide Musiker sind als Duo oder auch als Solisten national und international gefragt. Ihre besonders hohe Qualität der Interpretation der einzelnen Komponisten gründet in eine das Publikum begeisternde musikalische Harmonie.
Freuen Sie sich auf ein hochmusikalisches Konzert im Hotel Heiligenberg. Der Eintritt ist frei. Spenden sind erbeten.
Kontakt: Steffen Leuschner Hotel Heiligenberg Salemerstr. 5 Heiligenberg 07554-9895640

Zuhause leben bis zuletzt - Möglichkeiten der palliativen Versorgung am Lebensende

Sterbebegleitung - Palliativmedizin - hat das Ziel, Tod und Sterben zu enttabuisieren und ein würdiges und selbstbestimmtes Sterben zuhause, im Hospiz oder im Krankenhaus zu ermöglichen. Dabei stehen die technischen Maßnahmen im Hintergrund und der personelle und zeitliche Aufwand ist von großer Bedeutung. Die individuelle Behandlung benötigt oft ein interprofessionelles Team, um dem Sterbenden in seinen unterschiedlichen Bedürfnissen gerecht zu werden.
Referentin: Frau Dr. Rogalla, Haus- und Palliativärztin i.R.

Wo: im evangelischen Gemeindehaus, Weinsteig 1, Markdorf
Wann: 12.11.2018 um 19.00 Uhr

Veranstalter: Hospizgruppe Salem e.V., Franz-Ehret-Str. 23, 88682 Salem
www.hospizgruppe-salem.de

Unternehmens-Einblick speziell für Frauen: Oberschwabenklinik

Ravensburg – Die Kontaktstelle Frau und Beruf Ravensburg – Bodensee-Oberschwaben organisiert im Rahmen der Initiative ‚Unternehmens-Einblicke' in regelmäßigen Abständen Betriebsbesichtigungen speziell für Frauen. Am 14.November öffnet von 9:30 bis 12 Uhr das St. Elisabethen-Klinikum in Ravensburg seine Türen.

Zum Verbund der Oberschwabenklinik gehören mit dem St. Elisabethen-Klinikum in Ravensburg, dem Westallgäu-Klinikum in Wangen sowie dem Krankenhaus Bad Waldsee drei Akuthäuser sowie im Heilig-Geist-Spital in Ravensburg eine Geriatrische Rehabilitation.
Mit 2700 Beschäftigten ist die Oberschwabenklinik einer der größten Arbeitgeber der Region. Die OSK sucht ständig in verschiedenen Bereichen neue Mitarbeiterinnen und Mitarbeiter. Mit 240 Ausbildungsplätzen in der Krankenpflege (einschließlich Bachelorstudenten), in der Kinderkrankenpflege sowie für OTA-Schüler ist die OSK einer der größten Ausbildungsbetriebe in der weiteren Umgebung. Jederzeit sind bei der Oberschwabenklinik auch Praktika, Bundesfreiwilligendienst und Freiwilliges Soziales Jahr möglich.

Erfahren Sie mehr über den Verbund der Oberschwabenklinik und **nutzen Sie die Möglichkeit allgemeine Informationen bzgl. Bewerbungsunterlagen, Initiativbewerbung, Vorstellungsgespräch, ... aus erster Hand von einer erfahrenen Personalleiterin zu erhalten!**

Anmeldung und weitere Infos bei der Kontaktstelle Frau und Beruf Ravensburg – Bodensee-Oberschwaben unter Tel. 0751/35 906-63 oder www.frauundberuf-rv.de

Feierabend Hock Pubertät

Pubertät ist wenn Eltern anfangen schwierig zu werden, Die Psychologische Beratungsstelle für Eltern, Kinder und Jugendliche lädt Eltern zum Feierabend Hock Pubertät ein.
Im Austausch untereinander können wir uns gegenseitig stärken und über so manches gemeinsam schmunzeln.

Am Montag den 12. November von 17:30 bis 19:30 Uhr in der
Mühlbachstr. 18
88662 Überlingen
Tel. 07551/308560
psychologische.beratungsstelle@caritas-linzgau.de
www.psychologischeberatungsstelle-ueberlingen.de
Die Teilnahme ist kostenfrei.
Eine kurzfristige Anmeldung per Mail oder Telefon ist nicht erforderlich aber für uns hilfreich.

Die NABU/BUND Familiengruppe

lädt alle Familien mit Kindern im Alter von 3 bis 12 Jahren zu unserer nächsten Aktion ein!

Thema: „Auf Pilzsuche im Wald“

Wann: Am Sonntag, 4. November, 2018 um 15:00 Uhr
Treffpunkt: Parkplatz am Waldspielplatz im St. Leonhards Wald in Überlingen
Bitte mitbringen: Vesper, wenn vorhanden ein Bestimmungsbuch, Korb (keine Plastiktüten) und warme Kleidung.

Kosten: Mitglieder kostenlos (bitte Mitgliedsausweis mitbringen), Nichtmitglieder 5 Euro pro Familie
Dauer: circa 2,5 Stunden
Leitung: Cristina Aguirre de Kaysers und Viktor Schlak
Anmeldung erforderlich bis:
Samstag 3. November um 10:00 Uhr unter Telefon:07551-9471953

Herbstkonzert des Akkordeonorchesters Aach-Linz e.V.

Unser diesjähriges Herbstkonzert findet am 3. November 2018 statt. Statt um ‚Morgens um Sieben' wie James Last erwarten wir Sie um 20 Uhr im Haus Linzgau, Kasernenstraße 14 in Pfullendorf.
Von den bekannten Filmklängen wandern wir zu den Liedern von ABBA. Da ABBA auch heute noch bekannt ist, sind wir uns sicher, dass Sie bei allen Liedern mitsingen können. Als Kontrast dazu erklingen schließlich die Klänge der ‚Ouvertüre in C' von Rudolf Würther.
Dieses Jahr werden auch wieder unsere jüngeren Akkordeonspieler auf der Bühne stehen. In ihren Liedern stellen Sie uns verschiedene flotte Rhythmen vor und zeigen damit die Bandbreite Ihres Könnens.
Unterstützung erhalten wir vom Männergesangsverein Sängerkranz Glashütte-Kappel. Lassen Sie sich von seinem Repertoire überraschen. Denn auch so moderne Lieder wie das ‚Phänomen' von Helene Fischer finden sich darunter.
Der Eintritt ist für jeden Besucher frei. Wir freuen uns auf einen unterhaltsamen Abend mit Ihnen im Publikum.

Die Gemeinde Hagnau am Bodensee sucht zum nächstmöglichen Zeitpunkt einen

Sachbearbeiter für das Bauamt (m/w/i) für unsere Gemeindeverwaltung in Vollzeit-100% (unbefristete Stelle)

Bauhofmitarbeiter (m/w/i) in Vollzeit 100% (unbefristete Stelle)

Wir haben Ihr Interesse geweckt? Dann bewerben Sie sich bitte schriftlich bei der

Gemeinde Hagnau a. B.
Timo Waizmann
Im Hof 5
88709 Hagnau am Bodensee
oder per E-Mail: Bewerbung@Hagnau.de.

Weitere Informationen und die ausführlichen Stellenausschreibungen finden Sie unter http://www.gemeinde-hagnau.de/stellen .

Einladung zum Gemeinschaftskonzert

Zum Gemeinschaftskonzert der Musikvereine Deggenhausen-Lellwangen, Homberg-Limpach und Roggenbeuren sowie der Jugendkapelle Deggenhausertal
am Samstag, 17. November 2018 um 20.00 Uhr in der Alfons-Schmidmeister-Halle in Wittenhofen laden wir recht herzlich ein.
Die vier Dirigenten & die Musikerinnen und Musiker haben für Sie ein abwechslungsreiches und unterhaltsames Programm vorbereitet.
Wir freuen uns auf Ihren Besuch und einen schönen, kurzweiligen Konzertabend.

Linzgau-Buchhandlung in Salem nimmt an der Aktion „Woche der unabhängigen Buchhandlung" teil

Vom 3. bis 10. November 2018 zeigt der inhabergeführte Buchhandel mit einer bunten Aktionswoche in ganz Deutschland gemeinsam Gesicht und Herz: An der „Woche unabhängiger Buchhandlungen" (WUB) beteiligt sich auch die Linzgau-Buchhandlung in Salem – und wird am 8. November 2018 eine Veranstaltung durchführen.
Inhabergeführte Buchhandlungen sind lokal und kulturell engagiert, vielfältig, kreativ, innovativ und beleben jeden Ort: Dieses Bild tragen die knapp 700 Teilnehmer der „Woche unabhängiger Buchhandlungen" (WUB) auch in diesem Jahr wieder in Deutschlands große und kleine Städte. Bereits zum fünften Mal findet die Aktionswoche statt, die vom 3.-10.November 2018 auf die Situation der zumeist kleineren, inhabergeführten Buchhandlungen aufmerksam macht.
In Salem nimmt auch die Linzgau-Buchhandlung an der Aktionswoche teil, in diesem Jahr wieder mit einer besonderen Veranstaltung:

Oswald Burger stellt das literarische Forum Allmende vor.
Die literarische Stimme der Region vernehmbar machen... FORUM ALLMENDE e.V. wurde 1998 gegründet. Der Verein will die literarische Kultur im Südwesten Deutschlands sowie in den angrenzenden Regionen des alemannischen Sprachraums - Nordschweiz, Vorarlberg, Liechtenstein, Elsass und Baden-Württemberg - fördern und beleben. Seine Mitglieder sind Literaturinteressierte, selbst Schreibende sowie im Kultur- und Literaturbetrieb Tätige, denen an einer lebendigen Auseinandersetzung mit der literarischen Tradition und Gegenwart unserer Region gelegen ist. Dieses Selbstverständnis lebt vom Bewusstsein einer reichen Kultur- und Literaturlandschaft sowie von der Besonderheit der alemannischen Region, die durch Grenzen ebenso gekennzeichnet ist wie durch ihre „kleine Internationalität". Der Überlinger Oswald Burger erzählt über die Anfänge dieses Forums sowie über die Entwicklungen bis zum heutigen Tage.
Donnerstag, den 8.November 2018 um 19.30 Uhr in unsere Buchhandlung in Salem
Der Eintritt ist frei!
Weitere Informationen zur Aktionswoche, alle teilnehmenden Buchhandlungen und-Veranstaltungen unter:
www.wub-event.de oder
www.facebook.com/indiebooks .

Gruppe für Angehörige von Menschen mit Demenz

Ein Angebot von Deutschem Roten Kreuz, Kreisverband Bodenseekreis e.V. und Caritasverband Linzgau e.V.
Das nächste Treffen findet statt am Dienstag, 06. November 2018 von 14.30 bis 16.30 Uhr in den Räumen des DRK Ortsvereins Überlingen, Helltorstr.8.
Thema: Erste Hilfe im häuslichen Bereich – Fallbeispiele –
Referent: Michael Bertel, DRK Kreisverband Bodenseekreis e.V., Lehrbeauftragter Erste Hilfe Programm

Kennenlernen der Geburtshilfe mit Führung

- Mittwoch, 31. Oktober 2018, 19.00 Uhr
- Helios Spital Überlingen, Café im Erdgeschoss

Am Mittwoch, **31. Oktober 2018**, laden die Mitarbeiter der Geburtshilfe zu einem Kennenlernen ins Helios Spital Überlingen ein. Ab 19:00 Uhr können sich angehende Mütter und Väter mit ihren Fragen rund um die Schwangerschaft und Geburt an erfahrene Experten wenden. Ein Facharzt für Geburtshilfe sowie Hebammen informieren über Schwangerschaft, verschiedene Geburtsmethoden, den Umgang mit Neugeborenen sowie Vor- und Nachsorge.
Die Besucher werden anschließend durch die Räume geführt. Dabei können sie die beiden Kreißsäle, die Geburtswanne, das Stillzimmer, das Kinderzimmer und die Zimmer der Station besichtigen. Jederzeit besteht die Möglichkeit individuelle Fragen zu stellen.
Ein Kind zu bekommen verändert das Leben. Um Eltern dabei zu unterstützen, wurde die Helios Elternschule gegründet. Hier können werdende Eltern in zahlreichen Themenmodulen alles von der Geburtsvorbereitung bis zum Ende des ersten Lebensjahres erfahren. Das Kennenlernen mit Kreißsaalführung ist fester Bestandteil dieses Programms.

Parkinson Selbsthilfegruppe Überlingen

Die Parkinson SHG Überlingen trifft sich am Dienstag, den 06. November und Dienstag, den 20. November 2018 um 14.30 Uhr im Evangelischen Pfarrhaus in Überlingen, Grabenstraße 2. Telefonische Auskunft: 07551-9471826 oder 07551- 9496010.

chill out Flohmarkt

am Freitag den 16. November
von 20.00 – 23.00 Uhr
im Dorfgemeinschaftshaus Üb.-Nussdorf
feiern, feilschen, Schnäppchen machen...
Sportartikel, Erwachsenenkleidung, Bücher, DVD+CD, Elektroartikel, Kinder-Kram und vieles mehr.
Alles muss funktionstüchtig und sauber angeboten werden!
Organisation: der Elternbeirat und die Leitungdes Rosa-Wieland-Kinderhaus Nussdorf, Tel: 07551 65621
Anmeldung s.o.: kiga.nussdorf@web.de
Kosten: pro Tisch 8. - / Kleiderständer 5.-
Bezahlung bitte im Voraus / Kiga
Tische werden gestellt. Aufbau ab 19.00 Uhr

Fahrer gesucht

Der DRK-Kreisverband Bodenseekreis e.V. bietet seit 1998 ambulante Betreuungsgruppen für Menschen mit Demenz im westlichen Bodenseekreis im Rotkreuzzentrum in Uhldingen-Mühlhofen, Hallendorfer Str. 8 an. Diese Gruppen, die von professionellen Kräften aus dem Bereich der Altenhilfe und ehrenamtlichen Helfern betreut werden, treffen sich an zwei Tagen der Woche: Dienstag und Donnerstagnachmittag von 14-17 Uhr.
Wir bieten für diese Gruppe einen Fahrdienst an, der die Gruppenteilnehmer mit einem Kleinbus abholt und wieder nach Hause bringt. **Für diesen Fahrdienst suchen wir noch weitere Fahrer.** Die Einsatzzeit beträgt pro Nachmittag ca. 3 Stunden. Was Sie im Jahreslauf an Zeit verschenken möchten, das entscheiden Sie.
Wir bieten:

- eine sinnvolle Aufgabe
- eine Aufwandsentschädigung
- Arbeit im Team mit Gleichgesinnten

Wenn Sie weitere Informationen wünschen oder sich für dieses Ehrenamt bewerben wollen, dann wenden Sie sich an das Deutsche Rote Kreuz, Kreisverband Bodenseekreis e.V. in Friedrichshafen. Ihre Ansprechpartnerin ist Frau Wernet, Dipl. Sozialpädagogin (FH), Telefon: 07541/504-126

Selbsthilfegruppe Muskelverkrampfung – Dystonie Bodenseekreis

Die Gruppenleiterin, Frau Annette Daiber, möchte die Gruppe wieder beleben und erneut Treffen in der Region anbieten.
Die Treffen sind an Samstagen, am späten Vormittag / frühen Mittag geplant. Die Gruppe wird sich abwechselnd in verschiedenen Städten treffen, um möglichst vielen Betroffenen und Angehörigen die Gelegenheit zu geben, an den Treffen teilzunehmen. Die Selbsthilfegruppe möchte über die verschiedenen Dystonieformen und deren Behandlungsmöglichkeiten informieren und den Betroffenen den Austausch über Dystonie ermöglichen. Gleichzeitig soll die Krankheit bei der Bevölkerung, Therapeuten und Ärzten bekannter gemacht werden. Natürlich soll auch der Spaß mit- und untereinander nicht zu kurz kommen.
Um dies zu erreichen ist die Gruppenleiterin auf die Mithilfe aller Teilnehmer angewiesen. Die verschiedenen Aufgaben, die in der Selbsthilfegruppe anfallen werden auf alle Gruppenmitglieder aufgeteilt, um eine Überforderung Einzelner zu verhindern.
Wer Interesse hat an Gruppentreffen teilzunehmen, meldet sich bitte **mit Kontaktdaten** (Name, Ort, Telefon oder email) bei **Annette Daiber, Tel. 07542 / 980 890 bzw. annette.daiber@rg.dystonie.de**.

Liebenau Teilhabe gemeinnützige GmbH

Samstagsfreizeit Markdorf
am 10. November
Windlichter Basteln
Der Familienunterstützende Dienst der Liebenau Teilhabe gemeinnützige GmbH bietet ein Mal pro Monat im Mehrgenerationenhaus Markdorf ein tolles Ganztagesprogramm für Kinder mit und ohne Behinderung oder besondere Bedürfnisse an.
Die Kinder ab 8 Jahren verbringen den Tag unter fachlicher Betreuung mit basteln, kochen, musizieren, tanzen und Spaziergängen zum Spielplatz. Spannende Ausflüge gehören ebenso zum vielfältigen Jahresprogramm wie der traditionelle Zirkustag.
Termin: samstags, 1x monatlich
Uhrzeit: 9:30 bis 16:30 Uhr
Anmeldung erforderlich!
Anmeldeschluss am : 05. November
Liebenau Teilhabe gemeinnützige GmbH
Familienunterstützender Dienst
Bodenseekreis
Leyla Gülsüm Krisko
Tel: 0174 78 20 239
E-Mail: gülsüm.krisko@stiftung-liebenau.de

Neben Freizeit- und Bildungsangeboten für Kinder, Jugendliche und Erwachsene bieten wir:
Ambulant betreutes Wohnen & Persönliches Budget
in Salem (07553) 82 79 -757 /-582,
in Friedrichshafen (07541) 21 068,
Familienunterstützender Dienst
(07541) 373 702,
Betreutes Wohnen in Familien
(0751) 9771 2310

vhs Volkshochschule Bodenseekreis
Weiterbildungsangebote unter
www.vhs-bodenseekreis.de
Telefonische Beratung in der vhs-Zentrale im Landratsamt
Tel.: 07541 204 -5431 oder -5934

EDV-Kursangebote der vhs-Bodenseekreis

„Computerschreiben in 6 Stunden“ Nach der multisensorischen Methode lernen Sie in nur sechs Stunden Unterricht blind mit zehn Fingern auf der Tastatur schreiben! In Markdorf ab Dienstag, 06.11.2018, 4 Termine dienstags.
Schüler: 17:00 – 18:30 Uhr (UA501053MA)
Erwachsene: 18:30 – 20:00 Uhr (UA-501056MA)
Kursgebühr: 65,40 EUR (inkl. Lehrbuch)
„Outlook spezial 2“ In diesem Kurs lernen Sie Outlook für Ihre Serienbriefe zu nutzen, Kontakte zu filtern und eigene Ansichten für sich abzuspeichern. Auch die Frage: Wie erstelle ich eine Kontaktgruppe wird hier beantwortet. Voraussetzung: Gute Outlook-Kenntnisse sowie Grundkenntnisse in Word und Excel. In Markdorf am Mittwoch, 07.11.2018, 18:00 - 21:00 Uhr, Kurs-Nr: UA-501984MA*, Kursgebühr: 85,00 EUR
„Burnout - ein Erfahrungsbericht“
In diesem Vortrag berichtet der Dozent von seinem eigenen Burnout . Er möchte zum Thema „ausgebrannt sein“ informieren und sensibilisieren, nachdem er selbst eine äußerst schwierige Zeit hinter sich gebracht hat. In Uhldingen am Mittwoch, 07.11.2018, 19:00 - 20:30 Uhr, Kurs-Nr: UA500142UH*, Eintritt: 5,00 EUR
„Schutz vor Viren, Trojanern & Datenverlust – Espresso“ In diesem Kurs lernen Sie die Schwachstellen Ihres Computers bei der Internetnutzung kennen. In Markdorf am Donnerstag, 08.11.2018, 18:00 - 21:00 Uhr, Kurs-Nr: UA501579MA* Kursgebühr: 85,00 EUR
Die Trauer – wie soll man mit ihr umgehen?
Zielgruppe: Alle Personen, die sich für das Thema interessieren. In Überlingen am Donnerstag, 08.11.2018, 18:30 - 20:45 Uhr, Kurs-Nr: UA506154ÜB*, Kursgebühr:19,50 EUR
„0-8-16 - Bewerben wie kein anderer“ Machen Sie es den Personalverantwortlichen leichter, SIE zu einem Vorstellungsgespräch einzuladen, indem Sie sich von anderen Bewerbern positiv abheben, ohne abgehoben zu sein. In dieser Veranstaltung erfahren Sie, wie das geht. Außerdem erhalten Sie Antworten auf individuelle Fragen zu Ihren Bewerbungsunterlagen. In Markdorf am Donnerstag, 08.11.2018, 18:30 - 20:45 Uhr, Kurs-Nr:UA506190MA*,Kursgebühr:15,00EUR
„Eigenes Notebook und Betriebssystem Windows 10 kennen lernen“ In Überlingen ab Freitag, 09.11.2018, 16:00 – 19:00 Uhr, 4 Termine freitags, Kurs-Nr: UA501183ÜB*, Kursgebühr: 107,80 EUR (inkl. Lehrbuch)
„Windows 10 für Einsteiger“ Ein Computerkurs für absolute Anfänger, die bisher keine oder nur geringe Computerkenntnisse besitzen. In Markdorf am Samstag, 10.11.2018, 09:00 - 16:00 Uhr, Kurs-Nr: UA501190MA*, Kursgebühr: 65,40 EUR (inkl. Lehrbuch)
Generation „on“ - Eltern und Kinder gemeinsam unterwegs im Netz. Whatsapp, Facebook und mehr
Altersgruppe: 10 - 14 Jahre und Erwachsene. In Überlingen am Samstag, 10.11.2018, 14:30 – 18:00 Uhr, Kurs-Nr: UA501834ÜB, Teilnahme kostenfrei
„iPhone - Tipps und Tricks für Einsteiger“
Bitte bringen Sie Ihr eigenes iPhone mit Netzteil sowie Ihre Apple-ID und Passwort mit. In Markdorf am Samstag, 10.11.2018, 08:30 - 12:15 Uhr, Kurs-Nr: UA501231MA*, Kursgebühr: 35,00 EUR
Ihre rechtzeitige Anmeldung 1 Woche vor Kursbeginn verhindert Kursausfälle.

Anmeldungen und Informationen finden Sie unter: www.vhs-bodenseekreis.de
VHS-Service-Zentrale im Landratsamt:
Tel.: 07541 204-5431

Aquarellmalen - Winterlandschaften
Bitte mitbringen, wenn zur Hand: Malbrett, diverse Pinsel, Aquarellfarben, gutes Aquarellpapier. Material kann auch beim Kursleiter bezogen werden.
Alexander Winter, 5 Vormittage, 05.11.2018 - 03.12.2018
Montag, wöchentlich, 10:00 - 13:00 Uhr (20 UE)
Malschule am Bodensee e.V., Atelier Werkstatthaus, Rickenwiesen 6
UA207016FC* / 93,00 EUR (gültig ab 6 Teilnehmenden)
* kostenfreier Rücktritt bis eine Woche vor Kursbeginn

Wintergemüse - Wurzeln, Rüben und Knollen
Um dem Vorurteil, es gäbe im Winter kaum heimisches Gemüse entgegenzuwirken, werden wir an diesem Abend gemeinsam ein mehrgängiges Menü zubereiten. Mit Möhren, Sellerie und Kohlgemüse, aber auch Petersilienwurzel, Pastinake, Zwiebeln, Kürbis, Topinambur und Rote Bete bringen wir uns reichlich Farbe, Vitamine und Gaumenfreuden auf den Teller. Bitte bringen Sie Geschirrtücher, Vorratsdosen und ein Getränk mit.
Stefanie Röber-Hasenbrink, 1 Abend
Dienstag, 06.11.2018, 18:00 - 22:00 Uhr (5.33 UE)
Bildungszentrum, Küche, Schlosssee-Allee 45
UA305667SA* / 42,40 EUR inkl. 20,00 EUR Lebensmittelkosten (gültig ab 9 Teilnehmenden)
* kostenfreier Rücktritt bis eine Woche vor Kursbeginn

Lernen im Kleinkindesalter - vom Laufen zum Lesen
!Achtung: Neuer Raum, Klassenzimmer 230!
Veranstaltung in Kooperation mit der Bildungsregion Bodenseekreis
Sprechen, Lesen und Rechnen sind trotz Computer und Smartphones immer noch die wichtigsten Kulturtechniken. Davon abgeschnitten zu sein, hat fatale Folgen für unser soziales und berufliches Leben. Aber was wissen wir darüber, wie unser Gehirn lernt? In welchen Phasen der kindlichen Entwicklung wird was gelernt, und gibt es „kritische Phasen", die man auf keinen Fall verpassen darf? Dieser Vortrag gibt einen Überblick über die wissenswerten Ergebnisse der Hirnforschung zum Thema Lernen in der frühen Kindheit, insbesondere zum Spracherwerb, und hält Tipps und Hilfen für den Sprachlern- und Leselernalltag bereit.
Dr. Alexander Reuter, 1 Abend
Donnerstag, 08.11.2018, 19:30 - 21:00 Uhr (2 UE)
Bildungszentrum, Raum 230, Schlosssee-Allee 45
UA105042SA* / 8,00 EUR
* kostenfreier Rücktritt bis eine Woche vor Kursbeginn

Seelenbilder malen mit Yoga
Wochenendseminar
Mit sanften Übungen, die jeder machen kann, spüren und lösen wir körperliche Verspannungen. Bewegung und tiefe Entspannung bringen uns unserem „Emotional-Körper" näher, dem Ort, an dem verdrängte Gefühle, seelische Blockaden und Krankheitsmuster gespeichert sind. Phantasiereisen und Wahrnehmungsübungen aus der Gestalttherapie lassen Bilder in uns aufsteigen, die mit Ölkreiden gemalt werden. Die maltherapeutische Besprechung erfolgt in geschütztem Rahmen. Verborgene Verhaltensmuster können entdeckt und geändert werden. Bitte bequeme Kleidung tragen, eine Decke und ggf. ein Vesper für die 60-minütige Mittagspause mitbringen. Vorkenntnisse sind nicht erforderlich.
Jutta Jaeger, 1 Tag
Samstag, 10.11.2018, 09:15 - 17:15 Uhr (9.33 UE)
Mimmenhausen, Studio für Malerei, Abt-Johann-Straße 8
UA207713SA* / 51,80 EUR (gültig ab 5 TN)
* kostenfreier Rücktritt bis eine Woche vor Kursbeginn

Acrylmalen - Grundlagen und experimentieren
Acryl, ein sehr beliebtes Material, lässt Sie leicht in einen malerischen Prozess einsteigen. Anhand von Beispielen werden Möglichkeiten und Techniken gezeigt. Sie werden beraten und unterstützt, damit Sie Ihre eigenen Ideen umzusetzen können. Es können alte Werke mitgebracht werden, um sie zu überarbeiten. Ziel ist es, Grundlegendes über Malerei zu erfahren und Ihrem schöpferischen Potenzial mehr und mehr zu Vertrauen. Bitte mitbringen, wenn vorhanden: Leinwand, Testpapier, Pinsel und Acrylfarben. Alternativ wird die Kursleiterin Material bereitstellen, welches zum Selbstkostenpreis von 10,00 EUR geliehen werden kann.
Monika Schwab, 3 Vormittage, 14.11.2018 - 28.11.2018
Mittwoch, wöchentlich, 10:00 - 13:00 Uhr (12 UE)
Malschule am Bodensee e.V., Atelier Werkstatthaus, Rickenwiesen 6
UA207103FC* / 55,80 EUR (gültig ab 6 Teilnehmenden)
* kostenfreier Rücktritt bis eine Woche vor Kursbeginn

Allein zuhause - Was koche ich?
Kochkurs für Jugendliche
Für Schülerinnen und Schüler, die schnell ein leckeres Essen zaubern möchten wenn sie von der Schule kommen. Wir kochen Pizza, Pommes, Burger und gesundes Fast Food mit frischen Zutaten. Das Essen ist vollwertig und vegetarisch. Bitte Vorratsbehälter für Kostproben mitbringen.
Angelika Hahn, 1 Abend
Mittwoch, 14.11.2018, 17:00 - 20:00 Uhr (4 UE)
Bildungszentrum, Küche, Schlosssee-Allee 45
UA305678SA* / 23,50 EUR incl. 10,50 EUR Sachkosten (gültig ab 9 Teilnehmenden)
* kostenfreier Rücktritt bis eine Woche vor Kursbeginn

Eigene Veränderungsprozesse gestalten
Das Leben ist voller Veränderungen - Änderungen am Arbeitsplatz, Verlust geliebter Menschen, Stellen- oder Ortswechsel, Aufgabe einer Selbstständigkeit, Verlust finanzieller Sicherheit, Abschied von der Macht, Übergang ins Rentendasein, plötzliche Erkrankung oder Unfall, etc. Im sozialen Spiegel der Seminargruppe findet der Teilnehmer Zuhörer und Anteilnahme und bekommt die Gelegenheit, Vergangenheit/Gegenwart liebevoll zu akzeptieren und Zukunft aktiv zu gestalten. Gelernt und erfahren wird in Form von Lehrgesprächen, Diskussionen und praktischen Übungen. Die Teilnehmerzahl ist auf 12 begrenzt, damit genügend Zeit für Fragen und Themen jedes einzelnen gegeben ist.
* kostenfreier Rücktritt bis eine Woche vor Kursbeginn
Karl-Heinz Nägele, Trainer und Coach, 2 Tage
Samstag, 24.11.2018, 08:30 - 17:30 Uhr
Sonntag, 25.11.2018, 08:30 - 17:30 Uhr (20 UE)
Lindenhof, Nägele & Partner, Mühlenweg 17
UA500129HB* / 98,00 EUR

HerbstgemüseküchеNeu!
Kreative Herbstgemüseküche mit Wintersalaten für den Gourmet. Gemüse wie Rosenkohl, Blumenkohl, Pastinaken geröstet mit köstlichen Aromen, Wokgemüse und Gratin aus der Pfanne, verschiedene wärmende Wintersalate mit Nüssen und Pistazien. Zum Dessert gibt es Schoko-Fruchtkuchen, wir kochen vegetarisch und vollwertig. Bitte Vorratsbehälter für Kostproben mitbringen.
Angelika Hahn, 1 Abend
Donnerstag, 29.11.2018, 18:00 - 21:00 Uhr (4 UE)
Bildungszentrum, Küche, Schlosssee-Allee 45
UA305677SA* / 13,00 EUR zzgl. ca. 13,00 EUR Lebensmittel- und Skriptkosten (gültig ab 9 Teilnehmenden)
* kostenfreier Rücktritt bis eine Woche vor Kursbeginn

Exklusive Einblicke und Degustation bei Edelbrände SENFT
Das Wissen der Brennkunst wird im Familienunternehmen SENFT in Salem-Rickenbach seit Generationen leidenschaftlich weitergegeben und dabei entstehen ständig neue, ausgefallene, prämierte Produkte. Wie funktioniert eine Brennerei? Woher stammen die Rohprodukte für die Herstellung der Destillate? Was bedeutet „mit Fruchtauszug" und wie gestaltet sich der Herstellungsprozess? Diese und noch viel mehr spannende Fragen rund um die Destillate der Brennerei SENFT erwarten Sie in einer zwei stündigen Entdeckungstour. Freuen Sie sich auf die Verkostung ausgewählter Edelbrände, Liköre, Whisky, Gin, Rum und noch weitere Geschmackserlebnisse aus dem Hause SENFT. Das Highlight der Probe ist die Besichtigung der Edelbrennerei sowie ein exklusiver Rundgang durch das Whiskylager. Als besonderes Erlebnis haben Sie die Möglichkeit den Whisky direkt ab Fass zu verkosten.
Silke Senft, 1 Abend
Freitag, 30.11.2018, 17:00 - 19:00 Uhr (2.67 UE)
Edelbrände Senft, Brennerei, Dorfbachstraße 10

UA305644SA* / 18,50 EUR inkl. Verkostung
(gültig ab 15 Teilnehmenden)
* kostenfreier Rücktritt bis eine Woche vor Kursbeginn

Bierbrauen - ein Seminar für Hobbybrauer und Selbermacher
Wollten Sie schon immer mal wissen, wie Bier hergestellt wird? An einem Nachmittag erfahren Sie Wissenswertes rund ums Bier, vor allem aber, wie Sie mit einfachen Hilfsmitteln in der Küche selbst brauen können. Dabei werden die klassischen Rohstoffe Malz und Hopfen zu leckeren Bierspezialitäten verarbeitet. Wir kochen gemeinsam einen Biersud und verkosten bei einem Vesper selbstgebrautes Bier.
Materialkosten, Vesper, Kaffee und Kuchen und ein 20-seitiges Skript sind in der Kursgebühr bereits enthalten.
Angela Schindler, Chemieingenieurin,
1 Tag, 01.12.2018
Samstag, 13:00 - 18:00 Uhr (6.67 UE)
Mimmenhausen, Wegwarte eG,
Tüfinger Straße 12
UA1040 51SA* / 64,00 EUR
* kostenfreier Rücktritt bis eine Woche vor Kursbeginn

Anmeldungen undn Informationen unter:
www.vhs-bodenseekreis.de

VHS-Service-Zentrale im Landratsamt:
Tel.: 07541 204-5425

ENDE DES REDAKTIONELLEN TEILS

Unterholz MAURER, JÖRG

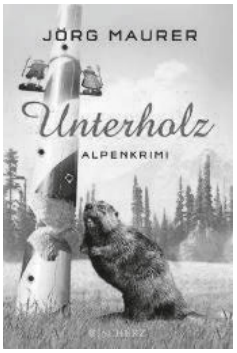

Alpenkrimi
Auf der Alm, da mäht der Tod noch selbst: Kult-Ermittler Hubertus Jennerwein vor seinem abgründigsten Fall. Der fünfte Alpenkrimi von Spiegel-Bestseller-Autor Jörg Maurer: Auf der Wolzmüller-Alm oberhalb des idyllischen alpenländischen Kurorts wird eine Frauenleiche gefunden. Jennerweins Bemühungen, etwas über die Tote ohne Gesicht zu erfahren, laufen ins Leere. Niemand im Ort will etwas über geheime Treffen auf der Alm gewusst haben, und der Bürgermeister bangt nur um seine Bollywood-Kontakte. Endlich verrät das Bestatterehepaar a. D. Grasegger dem Kommissar, dass es sich bei der Toten um die Äbtissin handeln soll, eine branchenberühmte Auftragskillerin. Da geschieht ein weiterer Almenmord. . .

Maurer Jörg Unterholz | Alpenkrimi
Taschenbuch: 432 Seiten | Verlag: FISCHER Taschenbuch | ISBN-10: 3596195357 | ISBN-13: 978-3596195350 | EUR 9,99

REZEPT-IDEE DER WOCHE ...

FORELLENFILET MIT INGWER-SPINAT DAZU SÜSSKARTOFFELN UND PETERSILIENWURZELN

ZUTATEN

FÜR 2 PERSONEN

2 Forellenfilets, à 200 Gramm, mit Haut
1 Petersilienwurzel
1 Süßkartoffel
200 g frischer Blattspinat
1 Zweig Rosmarin
1 Zweig Thymian
3 Knoblauchzehen
1 Zitrone
1 rote Zwiebel
1 Stück Ingwer
2 EL Sojasauce
2 EL Sonnenblumenöl
1 EL Sesamöl
50 g Butter
Mehl, zum Wenden
Butterschmalz, zum Braten
Salz, aus der Mühle
schwarzer Pfeffer, aus der Mühle

ZUBEREITUNG

Die Zwiebel und eine Knoblauchzehe abziehen und in feine Stücke schneiden. Das Sesamöl in einer Pfanne erhitzen. Die Zwiebel und den Knoblauch glasig darin dünsten. Den Blattspinat waschen und trocken tupfen. Den gewaschenen Spinat mit in die Pfanne geben. Den Ingwer schälen und mit der Vierkantreibe über den Spinat geben. Mit der Sojasauce, Salz, Pfeffer und etwas frisch geriebener Muskatnuss abschmecken.
Die Süßkartoffel und die Petersilienwurzel schälen. Beides in gleichgroße Stücke schneiden. Das Sonnenblumenöl in einer Pfanne erhitzen. Die Süßkartoffel und die Petersilienwurzel darin anbraten. Mit Salz würzen. Das Gemüse in einem Topf warm halten. Die zweite Knoblauchzehe abziehen und in Scheiben schneiden. Rosmarin und Thymian zupfen.
Die Forellenfilets waschen und trocken tupfen. Die Filets auf der Hautseite mit einem scharfen Messer einschneiden. Mit Salz und Pfeffer würzen. Die Hautseite in Mehl wenden. Überschüssiges Mehl vorsichtig abklopfen. Eine Pfanne erhitzen. Die Forellenfilets in etwas Butterschmalz knusprig braten. Rosmarin, Thymian und Knoblauch mit in die Pfanne geben. Den Fisch wenden und fertig braten. Die Zitrone halbieren und den Fisch mit etwas Zitronensaft beträufeln. Zum Verfeinern ein Stück Butter dazugeben.
Das Forellenfilet mit dem Ingwerspinat, den Süßkartoffeln und den Petersilienwurzeln anrichten.

TIPPS & TRICKS

Unser Rezept stammt aus der beliebten ZDF-Sendung „Die Küchenschlacht" (täglich 14.15 Uhr): Jede Woche treten sechs Hobby-Köche gegeneinander an. Die Sendung wird in Hamburg-Altona produziert. Wer live zu Gast sein möchte, kann unter karten@fernsehmacher eine Eintrittskarte für 8 Euro anfordern - oder unter Telefon 040/808161-400 (Mo bis FR 10 - 16 Uhr). - Was die Forelle angeht, so sind Filets mit und ohne Haut im Angebot. Den Fischhändler um das Entfernen der Schwanzflossen bitten. Wer allerdings die Grillzubereitung und knusprige Haut bevorzugt, lässt den Fisch nur entschuppen. Vor dem Würzen dann kalt abgewaschen, trockentupfen, Flossen entfernen. Forellen weisen einen sehr zarten Eigengeschmack auf, deshalb nur mit Salz, Pfeffer und Saft von unbehandelten Zitronen würzen.

PRIMOVERLAG
Heimat, Deine Blättle.

LASSEN SIE ES SICH SCHMECKEN!

442018

Für unsere Augenpraxis in Überlingen suchen wir ab sofort eine(n)

Med. Fachangestellte(n)
oder Optiker(in)
in Teilzeit/Vollzeit

Aushilfe auf 450,- €-Basis

Bewerbungen an
Augen Partner Gruppe
Zeppelinstraße 21, 78532 Tuttlingen
Info@augen-partnergruppe.de

Suche Schreiner/in

Geselle/in und Meister/in in Festanstellung.
Bewerbungen bitte an:

Türen
Möbel
Betten
Küchen
Balkone
Ladenbau
Modellbau
Treppenbau
und vieles mehr
sehen sie in unserer Ausstellung!

Qualität setzt sich durch!
HAAS GMBH
Schwedenstraße 45
88682 Salem-Beuren
Tel: 07554/9541
www.haas-schreiner.de

Für unser Team suchen wir ab Frühjahr 2019

qual. Vorarbeiter und **Mitarbeiter mit Erfahrungen im GaLa-Bau.**

Bevorzugt mit Führerschein C + CE.

Naturstein & Garten
Die Landschaftsbauprofis

Ihre Experten für Garten & Landschaft

Tel. 07773/938 59 87 • info@natursteinundgarten.de

Schnekenburger
Steuerberatungsgesellschaft mbH

Zum 01.09.2019 bieten wir:
Ausbildungsplätze zur/zum Steuerfachangestellten m/w
Du willst:
- selbstständig arbeiten
- Verantwortung übernehmen
- tollen Teamgeist erfahren
- Karriere machen

JETZT BEWERBEN
AUSBILDUNG MIT ZUKUNFT
JETZT BEWERBEN

Karmeliterhof 1-3 • 88213 Ravensburg • www.schnekenburger-stb.de

---

BIV seit 1977
Ihr Vertrauensservice

Aktuell suchen wir zum Kauf
- Bungalow / Einfamilienhaus mit gepflegtem Garten, Garage, 2Stellplätze für Dipl. Ing. im Ruhestand
- älteres Haus für Handwerker gerne mit Nebengebäude & gr. Grundstück

Rufen Sie uns unverbindlich an !

88515 Langenenslingen • www.biv.de • Tel 07376 960-0

Für unsere Wäscherei in Mühlhofen suchen wir zur Unterstützung unseres Teams ab sofort auf 450 ,- € Basis

Büglerinnen, Legerinnen
und Maglerinnen sowie eine zuverlässige
Putzfrau zur Einarbeitung im zwei Schicht Dienst.

Voraussetzungen sind perfektes Deutsch in Wort und Schrift, Freude an der Arbeit und Teamfähigkeit.

Wir freuen uns auf Ihren Anruf. Tel.: 01708945450

DENTAL SUPERIOR
Bodensee

Wir freuen uns, dass wir unsere **oralchirurgische Abteilung** (Implantationen, Sinuslift, Kieferknochenaufbau, Weisheitszahnentfernungen, Narkosebehandlung) durch den erfahrenen Kollegen Herrn Dr. Jan-Hendrik Rupp - **Fachzahnarzt für Oralchirurgie** - vergrößern konnten.

Für unsere ebenfalls stetig wachsende **Dentalhygieneabteilung** suchen wir eine:

Zahnmedizinische Prophylaxeassistentin (ZMP)
Zahnmedizinische Fachassistentin (ZMF)
Dentalhygienikerin (DH)

Für die Assistenz am Behandlungsstuhl suchen wir eine:

Zahnmedizinische Fachangestellte (ZFA)
mit Erfahrung und Interesse an Dentalhygiene / Individualprophylaxe

Zahnmedizinische Fachangestellte (ZFA)
mit Qualifikation zur Hygienebevollmächtigten

Für unser praxiseigenes modernes **Dentallabor / Keramikstudio** suchen wir zur Verstärkung des bestehenden Teams einen:

Zahntechniker (w/m)
mit Schwerpunkt Vollkeramik / Ästhetik

Alle angebotenen Stellen sind für Voll- und Teilzeit ausgeschrieben.

Ihre Bewerbung senden Sie bitte an:

Dr. Heinzel MSc, Dr. Lambrich MSc, Dr. Rupp
- Praxis für Zahnheilkunde / Bodensee Zahnklinik -
Von-Laßberg-Str. 23, 88709 Meersburg
bewerbung@dentalsuperior.de, www.dentalsuperior.de

Wir kennen die **Probleme** und haben die **Lösung**
für alle Fragen rund um Bauen, Sanieren, Umbau

Holzbau Bruderhofer

Wiesenstr. 11 88690 Uhldingen WWW.Bruderhofer.de
Telefon 07556 /6328
Dachsanierung vom zertifiziertem Energiefachbetrieb

Brennholzservice

Buche aus heimischen Forsten
2 Jahre luftgetrocknet
100,- € / Ster,
auch Sackware ab Hof
Verkauf ab Hof oder Lieferservice

Camphill
Werkstätten
Hermannsberg

Tel. 07552 / 33 99 070 (Mo. - Fr. 8.00 - 17.00 Uhr)
Mail: landgruppe@hermannsberg.de
Heiligenholz 6, 88633 Heiligenberg (an der L200)
„Gemeinsam gelingt Gutes"

KIEFERHELDEN
Wir stellen Zähne richtig
Dr. Kristin Klingler • Fachzahnärztin für Kieferorthopädie
88690 Uhldingen - Mühlhofen

---

www.sv-syrbius.de

...damit Sie wissen was Ihre Immobilie wert ist!

Dipl.- Ing. Isabel Syrbius
freie Grundstückssachverständige

Telefon 07551 947 2670

---

bei uns in der ersten Reihe sitzen und nicht nur mit dem Zweiten nichtssehen

Go-in Meersburg Unterstadtstr. 8
Offizielle SKY Sportsbar

LIVE Fußball auf Großbildleinwand

CHAMPIONS LEAGUE **1. Bundesliga**

Nachhilfe

Kl. 4 bis zum Abi
Ma, De, Eng. sehr preiswert.
(gewerblich) 015792463601

Wannenerneuerung ohne Fliesenschaden

Wanne auf Wanne
Badewannen - Duschwannen
inklusive neuem Ablauf!
Nähere Infos: **www.wannenspezialist.de**

K.H. Böhme
Hersbergweg 22 · 88090 Immenstaad · Tel. 07545 / 942846

24h Pflege & Betreuung-
Herzlich. Kompetent. Engagiert

PROMEDICA PLUS

Beratung und Information:
Tel. 07544 - 98 727 30

PROMEDICA PLUS Bodensee-West
Markus Ziegler
Lichtenbergstr. 35 | 88677 Markdorf
www.promedicaplus.de/bodensee-west

Wir stehen für Qualität und Zuverlässigkeit!

LATTNER

GmbH & Co. KG

ABBRUCH - FUHR - BAGGER - CONTAINER - BETRIEB

info@lattner-gmbh.de - 88690 Uhldingen
Tel. 07556/9 11 00 Fax: 9 11 01

Mitarbeiter/in gesucht

für Begleitung eines 6-j. Jungen 2-3 Nachm./Woche im Hort in Überlingen. Steuerfreie Aufw.-entsch. bis 2400 €/J.
Tel. 07553 / 219 42 88 • www.hiltel-heilerziehungspflege.jimdo.com

---

Wir suchen für vorgemerkte Kunden

- Einfamilienhäuser
- Doppelhäuser
- 3 - 4 Zi. Eigentumswohnungen

und zum Eigenankauf

- Bauplätze und Abrisshäuser

Rufen Sie uns an: 07551/916303
www.immobilien-leberer.de
besuchen Sie uns gerne unter:
www.immobilien-leberer.de/Referenzen

LEBERER
BAU | IMMOBILIEN

KENSINGTON
Finest Properties International

Infos: 07541 400 78 0
kensington-bodensee.com

ERLEBEN SIE ECHTE WERTSCHÄTZUNG

DAS KENNENLERN-ANGEBOT ZUM NEUEN STANDORT

Ab September finden Sie uns jetzt an zwei Standorten: in Konstanz und Friedrichshafen. Als exklusives Angebot erhalten Sie unsere **Immobilien-Bewertung** von Mathias Kosub, DEKRA zertifizierter Sachverständiger, bis zum **31. Dezember 2018 kostenfrei.** Rufen Sie uns jetzt an und sichern Sie sich unsere Wertschätzung!

Malteser
…weil Nähe zählt.

Selbstbestimmt sicherer leben

Jetzt unverbindlich anrufen und mehr erfahren:
0221 12606-2042 oder unter www.malteser-hausnotruf.de

Klavierstimmer Jacobi • Reparatur u. Verkauf
Tel. 07553 916 71 42 • www.klavierbau-jacobi.de

Naturstein & Garten
Die Landschaftsbauprofis
Tel.: 0 77 73/938 59 87

- Baumfällungen
- Rückschnitte
- Abfahrten von Grünabfällen
- Containerstellung 7 m³

Ihre Experten für Garten & Landschaft

www.natursteinundgarten.de

WINTERREIFEN:

► alle Marken / Größen, alle Testsieger
► Kompletträder Stahl od. Aluminium
► Räder-Hotel für Ihre Sommerräder

Fit im Service und mehr!
OPEL Kammer
Salem-Beuren
Profi-Diagnose fix wie der Blitz!
Autohaus Rainer Kammer
Weiherstr. 1 • 88682 Salem-Beuren • Tel. 07554 / 8914
info@opel-kammer.de • www.opel-kammer.de

Süßkirschen
Areko, Bellise, Black Star, Burlat, Canada Giant, Carmen, Christina, Earlise, Early Star, Early Korvic, Giorgia, Grace Star, Irena, Justyna, Karina, Kordia, Merchant, Napoleon, Narana,Oktavia, Regina, Rubin, Samba, Satin, Skeena, Sweet Early, Schneiders, Sweetheart, Tamara, Vanda.

Sauerkirschen
Achat, Carolin, Gerema, Lövöpetri, Morellenfeuer, Schattenmorelle, Ungarische Traubige, Vowi

Brennkirschen
Benjaminler, Dollenseppler,

Ganter
www.obstbau.de
Ganter OHG
Marken-/Versandbaumschule
79369 Wyhl / Kaiserstuhl
Telefon +49(0)76 42 / 10 61, Fax: 26 85
info@ganter-baden.de

LANDRATSAMT BODENSEEKREIS

Beim Landratsamt Bodenseekreis sind folgende Stellen zu besetzen:

- Schulhausmeister Elektrobereich (m/w/d)
  unbefristete Vollzeitstelle am Bildungszentrum Markdorf und Berufsschulzentrum Friedrichshafen
- Kolonnenarbeiter (m/w/d)
  unbefristete Vollzeitstelle in der Straßenmeisterei Überlingen
- Sachbearbeitung Kreiskasse (m/w/d)
  befristete Teilzeitstelle (80 %)
- Web-Redaktion / Grafik-Design (m/w/d)
  unbefristete Teilzeitstelle (55 %) im Bereich Presse- und Öffentlichkeitsarbeit

Bitte beachten Sie die ausführlichen Stellenausschreibungen mit weiteren Informationen unter **www.bodenseekreis.de/stellenangebote.**

www.stelleninserate.de

Treppenlift
Service + Verkauf vom regionalen Profi!
Tel. 07741 965858
www.reha-lift.biz

Private Kleinanzeige zum Sondertarif* für alle familären und privaten Anlässe!

MIT EINER PRIVATEN KLEINANZEIGE SUCHEN UND FINDEN

Sie benötigen Hilfe im Garten? Sie möchten Ihr altes Sofa an den Mann bringen oder suchen den Traumjob?

20 mm hoch x 2 spaltig (90 mm breit)

1

SONNIGE 3-ZI.-WOHNUNG MIT BALKON
Ab 1.7. Nachmieter in Stockach gesucht: 84 m², EBK, Bad mit Wanne, Garagenstellplatz, 550 € + NK
Tel. 07771/ 0000

☐ 1 Ausgabe (10 € inkl. MwSt.) ☐ 3 Ausgaben (20 € inkl. MwSt.)

30 mm hoch x 2 spaltig (90 mm breit)

2

GARTENHILFE GESUCHT!
Wir suchen Unterstützung rund ums Haus:
Rasen mähen, Hecken schneiden und kleine Hausmeistertätigkeiten, wie z.B. Malerarbeiten.
Tel. 07771/ 0000

☐ 1 Ausgabe (15 € inkl. MwSt.) ☐ 3 Ausgaben (30 € inkl. MwSt.)

MUSTER

JA, ICH MÖCHTE EINE ANZEIGE IN FOLGENDEN AUSGABEN BUCHEN

1. AUSGABE

2. AUSGABE

3. AUSGABE

CHIFFREANZEIGE

☐ Bei Chiffreanzeigen berechnen wir 7,74 € inkl. MwSt..
Die Zuschriften erhalten Sie per Post.

MEINE ANZEIGE SOLL IN KALENDERWOCHE ERSCHEINEN:

1	2	3	4	5	6	7	8	9	10	11	12	13	14
15	16	17	18	19	20	21	22	23	24	25	26	27	28
29	30	31	32	33	34	35	36	37	38	39	40	41	42
43	44	45	46	47	48	49	50	51					

ANZEIGENTEXT: Bitte lesbar schreiben!

KONTAKT:

VORNAME/ NACHNAME*

STRASSE*

PLZ/ ORT*

TELEFON/ MOBIL

TELEFAX

E-MAIL *

ABBUCHUNGSERMÄCHTIGUNG:

☐ Erteile für diesen Anzeigenauftrag einmaligen Bankeinzug laut angegebener Kontonummer.

☐ Erteile Einzugsermächtigung bis auf Widerruf für laufende Anzeigenschaltungen.

KONTOINHABER

BIC

IBAN

Bitte beachten Sie: Anzeigenaufträge können nur vollständig ausgefüllt und mit erteiltem Bankeinzug bearbeitet werden.

AUFTRAG ERTEILT!

DATUM

UNTERSCHRIFT (RECHTSVERBINDLICH)

*Anzeigen und Chiffregebühren werden ohne zusätzliche Rechnungsstellung abgebucht. Es ist nur Barzahlung oder Bankeinzug möglich. Eine Textänderung ist nicht möglich. Anzeigen mit gewerblichen Charakter werden über unsere aktuelle „Preisliste für Gewerbetreibende" abgerechnet. Private Kleinanzeigen zum Sondertarif sind nur in s/w möglich. Es gelten unsere aktuellen AGBs für Anzeigen unter www.primo-stockach.de.

Gestaltete Anzeigen wie z. B. Danksagungen, Glückwünsche, Traueranzeigen werden ab einer Größe von 30 mm mit dem Normaltarif berechnet.

Folgende Angaben benötigen wir bei jedem Anzeigenauftrag:

- Erscheinungsort
- Erscheinungsdatum
- Anzeigengröße
- Rechnungsanschrift / Kundennummer
- Bankverbindung
- Telefonnummer für evtl. Rückfragen

PRIMO Verlag | Druck | Service

Primo-Verlag Anton Stähle GmbH & Co. KG
Meßkircher Straße 45 | 78333 Stockach
Registergericht: Amtsgericht Freiburg (HRA 705294)
USt.-IdNr.: DE 314494248

Persönlich haftende Gesellschafterin:
Primo-Verlag Verwaltungs GmbH - Sitz: Stockach
Registergericht: Amtsgericht Freiburg (HRB 717160)
Geschäftsführer: Stephan Stähle

0 77 71 93 17-11 0 77 71 93 17-40 anzeigen@primo-stockach.de www.primo-stockach.de

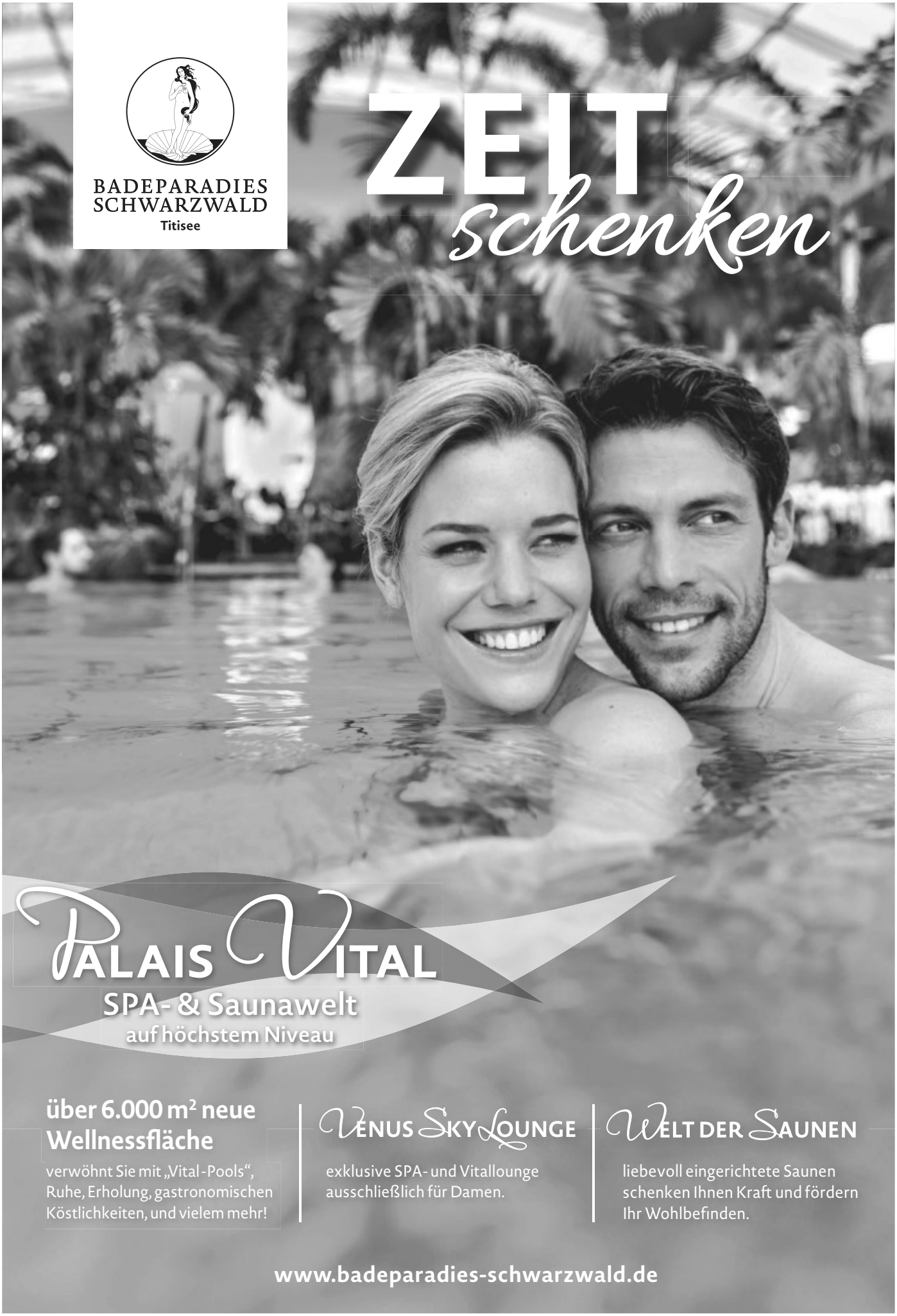
BADEPARADIES
SCHWARZWALD
Titisee
ZEIT
schenken
PALAIS VITAL
SPA- & Saunawelt
auf höchstem Niveau
über 6.000 m² neue Wellnessfläche
verwöhnt Sie mit „Vital-Pools“, Ruhe, Erholung, gastronomischen Köstlichkeiten, und vielem mehr!
VENUS SKY LOUNGE
exklusive SPA- und Vitallounge ausschließlich für Damen.
WELT DER SAUNEN
liebevoll eingerichtete Saunen schenken Ihnen Kraft und fördern Ihr Wohlbefinden.
www.badeparadies-schwarzwald.de

Willkommen im Weihnachtswunderland

Ausgesuchte Geschenkideen, eine Vielzahl von Bastel- und Dekorationsideen und die schönsten Weihnachtseindrücke finden Sie im **Grossmann Weihnachtsland!**

Öffnungszeiten:
Montag - Freitag:
9:00 bis 18:30
Samstag:
9:00 bis 16:00
Nov.+Dez. bis 18:00

- Geschenkartikel
- Wein- & Baraccessoires
- Tisch & Trend
- Taschen & Textil
- Dekorationsartikel
- Bastelutensilien
- Hausrat
- Tisch- & Wohnambiente
- Living & Accessoires
- Café - Bäckerei

WILLKOMMEN BEI Grossmann ...einfach schöner leben!

Unterraderach
88048 Friedrichshafen
Telefon 0 75 41 / 60 36-0
www.grossmann-fn.de

www.lindauer-fruchtsaefte.de

MATRATZEN - MÖBEL-BETTEN - FELLE
STENGELE-OWINGEN
88696 OWINGEN Tel: 07551/9499-0

100% Natur !!
perfekter Comfort!!
einzigartig in Form und Material!!
Das ultimative NACKENKISSEN

TISCHE

Kernbuche
Wildeiche
Teak
Nussbaum
90/180
299.– - 4000.–
200 Tische ab Lager !!
MAX.LÄNGE 4 METER!!

Matratzen - Lattenroste - Nackenkissen- Zudecken-Kopfkissen-Felle
Naturholzmöbel 100%vollmassiv:Betten-Schränke-Tische-Stühle..
www.Stengele-Owingen.de

Hypnosepraxis H. Greiter / Stockach
Gewichtsreduktion · Raucherentwöhnung · Blockadenlösung
Tiefenentspannung · Lemunterstützung · Stressabbau u.a.
Infos und Termine / Tel: 07771 - 9183471 od. 0151 65621957

Beratung am Baugelände im Infobüro, Schlossseeallee.
Diesen Sonntag, 13-15 Uhr

VERKAUF VON ATTRAKTIVEN EIGENTUMSWOHNUNGEN UND GEWERBEEINHEITEN IN DER NEUEN MITTE IN SALEM

Großzügige 2- bis 4-Zimmer-Wohnungen, hochwertige Ausstattung, Parkettböden und Fußbodenheizung, stilvolle Penthouse-Wohnungen, barrierefrei in jedes Wohngeschoss, Aufzug und Tiefgarage

BRUTSCHIN
WOHNBAU & IMMOBILIEN

Brutschin Wohnbau GmbH · Lise-Meitner-Straße 22 · 71332 Waiblingen
Tel.: 07151 / 54093 · Fax: 57700 · info@brutschin-gmbh.de · www.brutschin-gmbh.de

BMW-SERVICE
FÜR ALLE, DIE IHREN BMW NUR IN GUTE HÄNDE GEBEN.

AUTOCENTER KLAUS
Autorisierte BMW-Vertragswerkstatt

- Garantie-Kulanzarbeiten
- Wartung, Reparatur, Original Ersatzteile
- Reifendienst, Rädereinlagerung
- Unfallinstandsetzung, Scheibenreparatur
- 24h Abschleppdienst, Pannenservice
- TÜV- & AU-Abnahme täglich
- Ersatzfahrzeug, Hol- & Bring-Service
- Verkauf: Dienst-, Jahres- & Gebrauchtwagen, Neuwagenvermittlung

SERVICE

Oberriedweg 9 - 13a
88662 Überlingen
info@autocenter-klaus.de
Tel.: 0 75 51-95 20-0
Fax: 0 75 51-95 20 10
www.autocenter-klaus.de