Rathausinfo

Frickingen · Erholungsort im Bodenseekreis

05. März 2020 Nr. 10

BEWEGTES LEBEN - Einladung zur Vernissage mit Bildern von Priya M. Roschke
Sonntag, 08. März 2020, 17.00 Uhr, Rathaus Frickingen

Weitere Termine & Veranstaltungen

Kaffeestammtisch des ökumenischen Besuchsdienstes Altheim
06.03.2020| 15.00 Uhr
Barraum im Benvenut Stengele Haus

Ökumenischer Gebetstag
06.03.2020| 19.00 Uhr
Konferenzraum, Graf-Burchard-Halle

Generation 60+
Polizeihauptkommisar Hunger
"Im Alter sicher leben"

10.03.2020| 14.00 Uhr
Konferenzraum, Graf-Burchard-Halle

Familientreff | Spieleabend für Erwachsene

10.03.2020 | 19.30 Uhr
Lagerhäusle, Altheim

Familientreff | Offenes Familiencafé

11.03.2020 | 09.30Uhr
Konferenzraum, Graf-Burchard-Halle

Milonga – Tanzabend
Soul of Tango

11.03.2020 | 19.00 Uhr
Lagerhäusle, Altheim

Erwachsenen-Kleiderbasar
des Förderkreises der Grundschule

15.03.2020 | 15.00 Uhr
Graf-Burchard-Halle

... von Natur aus schön!

Wichtige Rufnummern – Informationen

E-Mail: info@frickingen.de
Internet: www.Frickingen.de

Gemeinde Frickingen, Kirchstraße 7
Bgm. Jürgen Stukle 07554/98300
Sekretariat 07554/98300
Standes- und Meldeamt 07554/983020
Bau- und Hauptamt 07554/983040
Kasse/Steueramt 07554/983060
Finanzverwaltung 07554/983070
Tourismus/Kultur 07554/983030
Fax: 07554/983012

Öffnungszeiten der Gemeindeverwaltung:
Montag – Freitag 08.00 – 12.00 Uhr
Montag 14.00 – 16.00 Uhr
Mittwoch 14.00 – 18.00 Uhr

Sprechstunden des Bürgermeisters:
Montag – Freitag nach Terminabsprache

1. Bürgermeisterstellvertreter (privat)
Herr Walter Städele 07554/9566

2. Bürgermeisterstellvertreter (privat)
Herr Michael Baader 07554/9203

Ortsvorsteherin Leustetten
Frau Antoinette Kieback
Sprechstunden:
nach telef. Vereinbarung. 07554/9651

Abwasserzweckverband:
Betriebsleiter
Heino Harmsen 07554/1260

Bauhof:
Bauhofleiter
Martin Barth 0151/18932775

Forstverwaltung:
Förster Walter Städele 07554/9223

Gemeindehallen
Benvenut-Stengele-Haus 07554/97165
in Altheim
Hallenmeister Jürgen Rauscher 0176 / 85608807
Graf-Burchard-Halle 07554/14 47
in Frickingen
Hallenmeister
Bernhard Maurer 0175/4642717
Altes Schulhaus
in Leustetten 07554/9651

Kinderbetreuungseinrichtungen/Schule
Kath. Kindergarten,
Frickingen 07554/505
Kinderhaus
Altheim 07554/8682
Waldorfkindergarten 07554/990859
Frickingen
Kinderkrippe Altheim 07554/9865675
Grundschule Frickingen 07554/8520
Familientreff
Fr. Monkos 07554/9898833
Tagesmüttervermittlung
Katarina Schulz 07553/7932

Müllabfuhr jeden Mittwoch im Wechsel, Biomüll/Restmüll siehe Abfuhrplan.
Fragen zum Müll? 07541/2045199

Wertstoffhof in Frickingen:
Container für Altglas, Altpapier, Metall + Dosen
Auch Anlieferung von Altkleidern möglich
Öffnungszeiten:
Freitags 15.00 – 17.00 Uhr
Samstags 09.00 – 12.00 Uhr

Tüftler Werkstatt Museum in Altheim
Hauptstr. 1
Öffnungszeiten:
Sonn- und feiertags 10.30 – 12.00 Uhr

Bodensee-Obstmuseum in Frickingen
Kirchstraße 9
Öffnungszeiten:
Sonn- und feiertags 10.30 - 12.00 Uhr

Gerber Museum zur Lohmühle in Leustetten
Dorfstr. 14
Öffnungszeiten:
Sonn- und feiertags 10.30 - 12.00 Uhr

Öffnung der drei Museen ab dem 01.05.-31.10.2019
Sonderführungen nach Vereinbarung!
07554/983030

Naturerlebnisbad
Leustetten 07554/9864717

Wirtschaftsförderung
Bodenseekreis GmbH,
Marian Duram, Heiligenbreite 34,
88662 Überlingen Tel. 07551/9471937

Wasserversorgung 07554/471
Wassermeister Markus Unger 0171/2740014

Stromversorgung STADTWERK AM SEE
Kundenberatung, Abrechnung kostenfrei
0800/505 2000
Störfallnummer kostenfrei 0800/505 3333

Ärzte
Gemeinschaftspraxis Dr. Konrad Bäuerle &
Julia Veil 07554/9865385
Hausärztlich internistische Praxis
Sylvain Behrenberg 07554/7939709
Dr. med. Frank Jürgensen 07554/2104455
Zahnarzt
Dr. Moritz Geiger 07554/8501
Praxis für Ergotherapie 0171/8366209
Cornelia Christiana Winkler 07554/9600
Reittherapie
Inés De Mite, Reittherapeutin 0176/32422842
Praxis für Psychotherapie
Ruth-Anne Feinäugle 07554/9896482
Krankengymnastik
Physioteam Joos 07554/987199
Helge Weissenborn, Elke Gehrum-Bußmann
07554/989552
Hebamme Frau Helene Ehlen 07554/8638
Eurythmie Gerhild Bee 07554/9891914
Heileurythmie Praxis Geraldine Winter
07554/8865
Heilpraktiker Clemens Steiner 07554/9872981
Entspannungstherapie, Pädagogik
Daniela Krumpak 07554/9879969
Atlasbehandlung
Britta Hogg-Rechtsteiner 07554/987936
Logopädie
Hélène Mayer 07554 9897867

Tierarzt
Fleischbeschauer Dr. Stark 07553/8637
Tierarzt Dr. Stark 07553/8637
Tierarzt Dr. Merk, Frickingen 07554/226
Tierkörperbeseitigung, Orsingen 07774/93390

Apotheken
Salem
Ratsapotheke, Bahnhofstr. 1 07553/8773
Schlossseeapotheke 07553/8285600
Heiligenberg
Schlossapotheke 07554/250
Den jeweiligen Wochenend- bzw. Notdienst können Sie dem Wochenblatt und dem Südkurier entnehmen.

Notrufe
Polizei-Notruf 110
Salem 07553/82690
Überlingen 07551/8040

Rettungsdienst und Feuerwehr 112
Kommandant Josef Kessler 07554/276
07554 / 990505

Rettungsdienst und Notarzt 112
Rettungsleitstelle und
Krankentransport 19222

allg. ärztlicher Bereitschaftsdienst 116 117

Kinderärztlicher Notdienst am Wochenende
& Feiertage 01801/929291
HNO-Notdienst 0180/6077211
Augenärztl. Notdienst 01801/929346
Zahnärztl. Notdienst 01805/911620
(Festnetzpreis 14 ct/min., Mobilfunkpreise
max. 42 ct/min; Bandansage

Soziale Dienste
Miteinander Bürger-Selbsthilfe
Frickingen e.V. (Anrufbeantworter) 07554/9830-50

Sozialstation Bodensee
Pflegestützpunkt Frickingen
Sprechzeiten im Rathaus:
Montag und Mittwoch, 14 bis 16 Uhr
Telefon: 07554/9830-53

Generation 60+
Hr. Karl-Heinz Hofele 07554/8733

Freundeskreis Suchtkranke
Mimmenhausen, Kirchgasse 1
Dienstag 20.00 Uhr 0170/8074899
Heiligenberg 07554/8129

Hospizgruppe Salem 07553/6667

VdK-Ortsverband Frickingen & Kreisseniorenrat
Hans-Peter Kliemchen, Tel. + Fax 07554/8745

AWO Frauen- und Kinderschutzhaus
Beschützendes Haus Bodenseekreis
07541/4893626

Sonstige Dienste/Einrichtungen

Kirchen
Kath. Pfarrbüro Frickingen 07553/91 99 44 23
Fax 07553/ 91 99 44 48
Kath. Pfarramt Salem 07553/ 91 99 44 0
Kath. Pfarrbüro Röhrenbach 07553/ 91 99 44 22
Ev. Pfarramt Salem 07553 280
Fax: 07553 6408

Schornsteinfeger
Mark Gruber 07554/98018
Leustetter Str. 8, Frickingen

Bestattungen:
Markus Allweier 07554/461

Dorfhelferinneneinsatzleitung
Ulrike Stark 07554/983020
oder Heike Senger 07771/87591477

Postagentur in Altheim
Mo. - Fr.: 14.00 – 16.30 Uhr
Sa.: 9.00 – 11.30 Uhr

Amtsblatt der Gemeinde Frickingen / Impressum
Herausgeber und verantwortl. für den redaktionellen Teil: Bürgermeisteramt Frickingen (Rathaus), 88699 Frickingen, Tel. 07554/98300.
Für den Anzeigenteil/Druck: Primo-Verlag Anton Stähle GmbH & Co. KG, Meßkircher Straße 45, 78333 Stockach, Tel. 07771/9317-11, Fax 07771/9317-40, E-Mail: anzeigen@primo-stockach.de, Homepage: www.primo-stockach.de

Mitteilungen der Gemeinde

Standesamtsnachrichten

Die Gemeinde Frickingen freut sich zusammen mit Rebecca und Stefan Staneker über die Geburt ihres Sohnes Timo.

Familientreff

Frickingen

Herzliche Einladung zum Spieleabend im Lagerhäusle!

Auch im März treffen wir uns wieder zu unserem „Offenen Spieleabend für Erwachsene“ (Kooperationsprojekt von Diakonie und Familientreff)
Wir spielen eine Auswahl unterschiedlicher Brett- und Gesellschaftsspiele. Lieblingsspiele dürfen gerne mitgebracht werden. Vorkenntnisse und Anmeldung sind nicht erforderlich – alle Mitspieler sind herzlich willkommen!
Wann: Dienstag, 10.03. ab 19.30 Uhr
Wo: Lagerhäusle, Altheim
Kontakt: Hannah Monkos 07554 9898833 hannah.monkos@bodenseekreis.de

Herzliche Einladung zum Familiencafé für Groß und Klein, Alt und Jung!
Der Familientreff lädt ein zum **offenen Café:** am Mittwoch, den 11.03. von 9.30 Uhr bis 11.30 Uhr im Konferenzraum der Graf-Burchard-Halle.
Bei Kaffee, Tee und Gebäck wollen wir uns in lockerer Atmosphäre begegnen. Während die Kinder sich vorfrühlingshaften Spiel- und Bastelangeboten zuwenden dürfen, ist Zeit und Raum für neue Kontakte und nette Gespräche. Dabei haben wir natürlich auch ein offenes Ohr für all Ihre Fragen und Anliegen aus dem herausfordernden Alltag mit Kindern...

Jeder ist herzlich willkommen. Wir freuen uns auf Sie!
Ihr Team vom Familientreff Frickingen

Fundsachen

- verschiedene Schlüssel (einzelne, Auto...)
- Rennrad
- Kopfhörer im Etui
- Stirnlampe

Infos erhalten Sie bei Frau Lohr,
Tel. 9830-10

Aktuelle Änderungen und Informationen zum EU-Führerschein

Seit dem 19.01.2013 werden alle Führerscheine nur noch zeitlich befristet ausgestellt. Die Gültigkeitsdauer beträgt 15 Jahre; diese wird im Führerschein unter der Ziffer 4b eingetragen. Dies bedeutet, dass alle Führerscheine nach 15 Jahren verlängert werden müssen.
Alle grauen und rosafarbenen Papierführerscheine, aber auch alle Kartenführerscheine, welche vor dem 19.01.2013 ausgestellt wurden, müssen bis zum 19.01.2033 getauscht werden.
Um den Umtausch in „geordnete Bahnen“ zu lenken, wurde der vorgezogene Pflichtumtausch beschlossen. Bürgerinnen und Bürger sind unter Berücksichtigung ihres Geburtsjahres oder dem Ausstellungsjahr ihres Führerscheins bis 2033 verpflichtet, ihren alten Papierführerschein (oder Kartenführerschein ohne Befristung) umzutauschen. Untenstehend finden Sie eine Übersicht bezüglich der Umtauschzeitpunkte.
Umtausch vor dem 19.01.2013 ausgestellte Führerscheine:

1. Führerscheine, die bis einschließlich 31.12.1998 ausgestellt worden sind:
Geburtsjahr des Fahrerlaubnisinhabers:
Tag, bis zu dem der Führerschein umgetauscht sein muss:

Vor 1953	19.01.2033
1953-1958	19.01.2022
1959-1964	19.01.2023
1965-1970	19.01.2024
1971 oder später	19.01.2025

2. Führerscheine, die ab dem 01.01.1999 ausgestellt worden sind:
Ausstellungsjahr:
Tag, bis zu dem der Führerschein umgetauscht sein muss:

1999-2001	19.01.2026
2002-2004	19.01.2027
2005-2007	19.01.2028
2008	19.01.2029
2009	19.01.2030
2010	19.01.2031
2011	19.01.2032
2012-18.01.2013	19.01.2033

Der Umtausch kann bei der Gemeindeverwaltung beantragt werden, die Gebühr für den Umtausch in einen befristeten EU-Führerschein beträgt 24,00 Euro.

Die Bearbeitungszeit für Erstanträge, Erweiterungen der Führerscheinklassen, Umschreibungen von Altführerscheinen oder Verlängerungen beträgt im Moment ca. 8 Wochen.

Was-Wann-Wo

Angebot des ökumenischen Besuchsdienstes in Altheim:

Kaffee-Stammtisch
Wir vom Besuchsdienst Altheim laden unsere älteren Mitbürgerinnen und Mitbürger auch im Februar zu einem gemütlichen Beisammensein bei Kaffee und Kuchen in den Barraum im Benvenut-Stengele-Haus in Altheim ein.

Treffen Freitag, 06. März 2020 – 15.00 Uhr
Kommen Sie einfach vorbei – wir freuen uns.
Eine Anmeldung ist nicht erforderlich – Ansprechpartner für unseren Kaffee-Stammtisch ist Isolde Pfaff (Telefon 07554-8631)
Kaffee und Kuchen auf Spendenbasis.
Ihr Team vom Besuchsdienst.

Weltgebetstag der Frauen am 6. März 2020

Am ersten Freitag im März stehen Frauen in über 120 Ländern auf und bilden eine Gebetskette rund um den Globus. Frauen aus jeweils einem anderen Land schreiben den Text des Gottesdienstes. Für 2020 kommt er aus Simbabwe mit dem Motto „ Steh`auf und geh!“
Trotz vieler Schwierigkeiten in ihrem Land haben die Frauen Hoffnung und Vertrauen für eine bessere Zukunft nicht aufgegeben. Sie bitten uns, sie in ihrem Beten zu unterstützen.
Wir Frauen hier in Frickingen und Altheim wollen uns mit den Frauen aus Simbabwe solidarisieren, und zwar am

Freitag, den 6. März um 19 Uhr im Konferenzraum der Graf- Burchard Halle in Frickingen.
Nach dem Gottesdienst gibt es noch ein paar Versucherle aus der Küche aus Simbabwe und Zeit für Gespräche.
Herzliche Einladung ergeht an Frauen aller Konfessionen, aber auch interessierte Männer sind uns sehr willkommen.
Wir freuen uns auf einen interessanten Abend, es grüßt für die Vorbereitungsfrauen Hildegard Maier

Generation 60+

Wir laden Sie alle herzlich ein zu einem interessanten Nachmittag mit
Polizeihauptkommisar Hans Hunger
vom Polizeipräsidium Ravensburg
Referat Prävention am Dienstag, den 10. März 2020 um 14:00 Uhr im Konferenzraum der Graf-Burchard-Halle.

Herr Hunger wird uns in seinem Vortrag über gängige Betrugsdelikte informieren und wichtige Tips für ein „sicheres Leben“ geben.

Seit mehreren Monaten stellt die Polizei in ihren polizeilichen Lagebildern eine allgemeine Zunahme von Betrugsdelikten zum Nachteil „älterer Menschen“ fest. Die Zunahme des sogenannten „Enkeltricks“, falschen Gewinnversprechen, aber auch Delikten des Amtsmissbrauchs, wie zum Beispiel dem „falschen Polizeibeamten“ machen der Polizei Sorgen und beschäftigt die Beamten des Polizeipräsidiums nahezu täglich. Sehr oft wissen die Seniorinnen und Senioren nicht oder nur unzureichend über die perfiden Betrugsmaschen der Täterinnen und Täter Bescheid. Leider werden deshalb, häufig aus falsch verstandener Hilfsbereitschaft und Gutmütigkeit, größere Bargeldbeträge an unbekannte Personen übergeben. Oft entstehen somit nicht unerhebliche Vermögensschäden.

Anschließend können wir uns über dieses und natürlich auch andere Themen unterhalten. Bevor Sie nach Hause gehen können Sie ein gutes Vesper genießen. Wenn Sie einen Kuchen mitbringen können, teilen Sie dies bitte Frau **Veronika Keller** Tel. 07554-7939872 mit.
Kommen Sie zur Generation 60+. Es lohnt sich!
Übrigens, die Generation 60+ ist keine geschlossene Gesellschaft und hat keine Satzung. Wenn Sie Lust haben mit netten Menschen zusammen zu sein und sich über viele Themen informieren zu lassen, kommen Sie doch einfach mal zu unseren Veranstaltungen, die vorher im Gemeindeblatt angekündigt werden. Wenn Sie nähere Auskunft haben wollen, wenden Sie sich an Herrn Karl-Heinz Hofele, Tel. 07554-8733. Hier können Sie auch unser Jahresprogramm erhalten.

Frühjahrshock, Samstag, 21.03.2020

Stimmung, Spaß und Leidenschaft mit Walter Ruf und seinen Wirtshausmusikanten

Am Samstag, 21.03.2020, ab 19 Uhr spielen „Walter Ruf und seine Wirtshausmusikanten" wieder einmal im Dorfgasthaus „Zum Löwen" in Leustetten.
Am Akkordeon Alfredo Battisti, an der Tuba Josef Feierabend, das Flügelhorn bläst Andreas Sigg und die Basstrompete spielt Walter Ruf, der diese Formation im Jahr 2015 gegründet hat.
Stimmung, Spaß und Leidenschaft - Sie hören alpenländische Volks- und Tanzmusik, gefühlvolle Weisen, Polkas, Märsche und wunderschöne Solos, alles in angenehmer Lautstärke. Andere Stilrichtungen gehören ebenfalls zum Repertoire. Es soll ein Miteinander sein, bei Essen, Trinken, schönen Gesprächen, Singen, Schunkeln und auch ein Tänzchen ist immer möglich.
Reservierungen unter Dorfgasthaus „Zum Löwen", Familie Sauter, Tel. 07554 398

Die Hospizgruppe Salem e.V.

lädt ein zum Filmabend
„Zeit, die mir noch bleibt" -
Ein Film von Heidi und Bernd Umbreit

Nach Entfernen des Tumors (Lungenkrebs) lehnt Markus H. (41), Vater
von 3 Kindern, eine Strahlentherapie ab. Markus hofft, dass sein Krebs
zum Stillstand kommt - gleichzeitig beginnt er langsam Abschied zu nehmen.
Er entwirft seinen Grabstein und plant eine letzte Reise nach Marokko.
Markus lässt sich erst bestrahlen, als die Schmerzen unerträglich werden.

Heidi und Bernd Umbreit dokumentieren Markus H.´s eigenwilligen Umgang
mit seiner tödlichen Krankheit. Über ein Jahr lang haben sie ihn mit der Kamera begleitet, seinen Mut und seine Verzweiflung erlebt, seinen Kampf und
seine Einsamkeit - und die Versöhnung mit Krankheit und Familie.
Im Anschluss an den Film bietet sich die Möglichkeit der Diskussion
mit den Filmemachern Heidi und Bernd Umbreit.

Termin: **26.03.2020 um 19.00 Uhr**
im evangelischen Gemeindehaus, Schlossstraße 13, 88682 Salem
Eintritt frei, Spenden erbeten für die
Hospizgruppe Salem e.V.
Franz-Ehret-Str. 23, 88682 Salem-Weildorf
www.hospizgruppe-salem.de

WOCHE FÜR WOCHE
AKTUELLES, INFORMATIVES, WISSENSWERTES
IN IHREM **HEIMATBLATT**

Die Vereine berichten

SpVgg FAL
Abteilung Fußball

Spielevorschau Herren:

Landesliga – 18. Spieltag
Sonntag, 8. März 2020, 14:30 Uhr
SpVgg F.A.L. : FC Bad Dürrheim
Kreisliga C – Freundschaftsspiel
Samstag, 7. März 2020, 15:00 Uhr
SpVgg F.A.L. 4 : FC Uhldingen 2

Spielevorschau Jugend:

A-Jugend – 12. Spieltag
Sonntag, 8. März 2020, 17:00 Uhr
SG F.A.L. : FC Überlingen
B-Jugend – 12. Spieltag
Samstag, 7. März 2020, 11:30 Uhr
SG Stahringen : SG F.A.L.
C1-Jugend – 12. Spieltag
Sonntag, 8. März 2020, 13:00 Uhr
SpVgg F.A.L. : SG Überlingen/Ried

SpVgg FAL
Abteilung Tennis

Jahreshauptversammlung

Die Mitglieder des TC F.A.L. sind herzlich eingeladen zur ordentlichen Jahreshauptversammlung am

Samstag, 28. März 2020, 20:00 Uhr im Clubheim AUBACH, Frickingen

Tagesordnung
- Begrüßung
- Behandlung der eingegangenen Wünsche und Anträge
- Berichterstattung:
- Abteilungsleiter
- Finanzwart
- Sportwart
- Jugendwart
- Bericht der Kassenprüfer
- Entlastung Finanzwart
- Festsetzung der Gebührenordnung
- Spiel- und Platzordnung
- Ehrung der Jubilare

Über einen regen Besuch unserer Mitglieder würden wir uns freuen.
gez. Vorstandschaft TC F.A.L.

SpVgg FAL
Abteilung Tischtennis

Herren Landesliga: FAL beim Tabellenzweiten St. Georgen ohne Chance

Ersatzgeschwächt (ohne Raphael Heyn und Markus Vollstädt) musste die 1. Herren-

mannschaft der SpVgg F.A.L. beim Tabellenzweiten TV St. Georgen antreten und dabei erwartungsgemäß eine deutliche 1:9-Niederlage hinnehmen. Allein Florian Vollstädt konnte die Platte gegen die Nr. 2 der Gäste (Bernd Pacher) in 3 Sätzen als Sieger verlassen. Alle anderen Partien gingen an die Gastgeber, die damit den 2. Tabellenplatz festigen konnten. Der FAL steht bei nunmehr 5:21 Punkten weiterhin auf dem 10. und letzten Tabellenplatz der Landesliga Gruppe 2. Zum 8. Tabellenplatz (Relegationsplatz), den derzeit der TTC GW Konstanz II mit 8:20 Punkten einnimmt, hat der FAL drei Punkte Rückstand. Bei 5 noch ausstehenden Partien hat es der FAL dennoch selbst in der Hand, den Klassenerhalt noch sicherstellen zu können. Viel wird davon abhängen, ob die FALer in den nächsten Partien wieder in Bestbesetzung antreten können.

Am Samstag, dem 14. März 2020 trifft der FAL in eigener Halle (Spielbeginn 19 Uhr, Graf-Burchard-Halle) auf den Tabellendritten TTC Beuren a. d. Aach. Die Gäste gehen sicherlich als Favorit in diese Partie. Allerdings hat die Vorrundenpartie gezeigt, dass der FAL mit einer geschlossenen Mannschaftsleistung durchaus die Chance hat, gegen den scheinbar übermächtigen Gegner zu punkten.

Herren Bezirksklasse: FAL II unterliegt gegen TSV Mühlhofen mit 6:9
Eine vermeidbare 6:9-Niederlage musste die 2. Herrenmannschaft der SpVgg F.A.L. beim TSV Mühlhofen hinnehmen. Denn zu Beginn der Partie sah es lange so aus, als sollten die FALer ihren ersten Rückrundenerfolg einfahren können. Denn FAL II führte nach den Eingangsdoppeln und dem vorderen Paarkreuz mit 5:0, nach dem 1. Durchgang noch mit 6:3. Dann kamen die Gastgeber jedoch besser ins Spiel und konnten ihrerseits mit 6 Erfolgen in Serie für den 9:6-Erfolg sorgen. Die Punkte für FAL II erspielten im Doppel Lars Lofner/Timo Waizmann, Andreas Pfeifer/Paolo Tartaro und Guido Faude/Andreas Glöser, im Einzel Andreas Pfeifer (1), Guido Faude (1) und Timo Waizmann (1).

Vorschau auf die nächsten Partien:
Sa. 07.03.2020
12:00 Jugend Bezirksliga
TTC Singen-SPVGG. F.A.L.
12:00 Jugend Kreisklasse B
TTC Singen II-SPVGG. F.A.L. II
15:30 Herren Kreisklasse B
SPVGG. F.A.L. III-TSV Aach-Linz

Fr. 13.03.2020
Herren Bezirksklasse
TTC GW Konstanz III-SPVGG. F.A.L. II

Sa. 14.03.2020
15:30 Herren Kreisklasse B
SPVGG. F.A.L. III-RV Bittelbrunn III
19:00 Herren Bezirksklasse
SPVGG. F.A.L. II - SV Bohlingen
19:00 Herren Landesliga
SPVGG. F.A.L.-TTC Beuren a.d. Aach
Ausführliche Berichte können Sie auch unserer Homepage unter www.fal-tischtennis.de entnehmen.

SpVgg FAL
Abteilung Turnen-Fitness

Diese Woche im Kinderyoga: Mutprobe bei den Indianern

Wir begaben uns in die riesigen Prärien Nordamerikas und bekamen den Auftrag, Feuerholz für unser Indianerdorf zu sammeln. Unterwegs trafen wir viele Tiere, z. B. eine Klapperschlange und eine Büffelherde, deren Yoga-Haltungen wir einnahmen. Um den Tag spannender zu machen, beschlossen wir, eine Mutprobe zu machen: Wer traut sich, einen Bären am Schwanz zu ziehen?
Wer möchte mit Kinderyoga-Übungsleiterin Katharina auf Entdeckungsreise gehen? Schnuppern ist während eines laufenden Kurses möglich. Bitte senden Sie vorher eine Mail an kinderyoga-fal@my.mail.de, damit ich für Ihr Kind eine Yogamatte mitbringen kann.
Mitte März starten die neuen Kurse für Kinder von 7 bis 9 Jahren (Kurs 1) und von 10 bis 12 Jahren (Kurs 2). Alle Kinder, die sich angesprochen fühlen, sind herzlich eingeladen! Infos zu den neuen Kursen erscheinen ab März hier im Gemeindeblatt und auf www.fal-turnen.de

Naturerlebnisbad
Leustetten

Förderverein Naturerlebnisbad Leustetten e.V.

Einladung zur 17. Ordentlichen Mitglieder-Versammlung

Liebe Mitglieder,
die nächste Badesaison steht schon wieder vor der Tür, und auch dieses Jahr ist einiges zu tun, drum wird es Zeit die Weichen für eine neue erfolgreiche Badesaison 2020 zu stellen.

Dies wollen wir am **24.03.2020, um 20.00 Uhr im Gasthaus Löwen in Leustetten** tun.

Wir möchten Sie als Vereinsmitglied bitten, an der Mitgliederversammlung teilzunehmen, damit auch Sie mit Ihrer Stimme aktiv zum Vereinsgeschehen beitragen können.

Folgende Tagesordnungspunkte stehen an:

TOP 1	Begrüßung
TOP 2	Geschäfts- und Tätigkeitsbericht 2019
TOP 3	Bericht der Kassiererin/Bericht der Kassenprüfer
TOP 4	Entlastung der Kassiererin
TOP 5	Wahl eins neuen Kassenprüfers
TOP 6	Entlastung der Vorstandschaft
TOP 7	Wahl von Beisitzern
TOP 8	Ausblicke auf die kommende Saison 2020
TOP 9	Verschiedenes (Wünsche, Anträge)

Alle Mitglieder sind recht herzlich eingeladen, um zahlreiches Erscheinen wird gebeten.

Elke Siegel
(Schriftführerin)

Kath. Frauengemeinschaft Altheim

Traut euch!

Liebe Frauen,
leider sind für die Wahl eines neuen Vorstands bislang noch keine konstruktiven Vorschläge bei uns eingegangen. Daher ergeht nochmals die Bitte an euch, sich für eine Kandidatur zur Verfügung zu stellen.
Vielleicht hilft euch ja bei der Entscheidung, dass die lithurgischen Angebote und die Organisation des Bazars künftig in kleinen Untergruppen erarbeitet werden könnten. Die Verantwortung des 1. Vorstands soll künftig deutlich reduziert werden, bzw auf breitere Schultern gestellt werden.
Gerne informieren wir euch über die Aufgaben eines Vorstands. Sucht das Gespräch mit uns. Wir gehen auch auf euch zu.
Es grüßt euch herzlich,
Steffi Groß

LandFrauenVerein
Salemertal e.V.

Vortragsveranstaltung

Wir laden ein zu unserer nächsten Veranstaltung am **Donnerstag, 12. März 2020**. Sie findet um **19 Uhr** im **Seminarraum im Gasthaus Paradies** in **Frickingen** statt. Herr Dreher – Barann Telefontechnik - bietet Tipps und Hilfe zu unserem Thema:
„Was kann mein Smartphone? – Was kann ich?"
Aus orga
nisatorischen Gründen bitten wir um **Anmeldung bis 8. März 2020** bei **Walburga Pohle – Telefon 07553/8930**.
Wir freuen uns über Ihr Interesse.
Die Vorstandschaft

Musikverein
Altheim

Generalversammlung

Der Musikverein Altheim lädt alle Mitglieder recht herzlich zu der am Freitag, 20. März 2020 stattfindenden Generalversammlung ein. Herzlich eingeladen sind auch die Eltern unserer Nachwuchsmusiker, die sich hier einen Eindruck über die Arbeit des Musikvereins verschaffen können. Wir würden uns freuen, Sie zahlreich zu dieser Generalversammlung begrüßen zu dürfen. Beginn ist um 20:00 Uhr im Musikhaus in Altheim.

Tagesordnung:

1. Berichte der Vorstandschaft
2. Entlastung der Vorstandschaft
3. Neuwahlen der Vorstandschaft
4. Ausblick auf die Vereinsjahre 2020 und 2021 5. Verschiedenes und Anträge

Anträge an die Generalversammlung sind spätestens 5 Tage vorher an den Vorstand einzureichen.
Musikverein Altheim e.V.

Kinderball Frickingen

Auch in diesem Jahr haben wir für die kleinen Narren im Dorf unseren Kinderball am Fasnachtsdienstag, den 25.02.2020 veranstaltet.
Mit einem Gewinnspiel hatte man die große Chance auf einen der vielen tollen Preise.
Bei einzelnen Stationen wie Entenangeln, Eierlauf, dem Bällebad und dem ein oder anderen Spiel wie die Reise nach Jerusalem, Tauziehen oder dem Luftballontanz ging der Nachmittag mit Spiel und Spaß vorüber. Bei Kaffee, leckerem Kuchen und Pommes war für das leibliche Wohl gesorgt.
Wir möchten uns bei allen bedanken die diesen gelungenen Kinderball mitgestaltet haben.

Ein besonderer Dank geht an die Bäckerei Baader, den Frischemarkt Hiller, die Metzgerei Hügle und das Kaufhaus Schäfer, die uns mit tollen Preisen für die Verlosung unterstützten.

VDK

Ortsverband Frickingen

Der Ortsverband informiert:

VdK-Messetermine 2020 zum Vormerken

Auch im Jahr 2020 beschickt der Sozialverband VdK interessante Verbrauchermessen im Lande. Zudem führt er in Heilbronn selbst eine Reha- und Gesundheitsausstellung durch. Los geht es bereits Ende Februar in Tübingen. Hier die wichtigsten Termine zum Vormerken:
„fdf – für die familie" in Tübingen: vom 29. Februar bis 8. März 2020; Gesundheitsmesse Reutlingen: am 29. Februar und 1. März; „REGIO"-Messe in Lörrach: vom 14. bis 22. März; „IBO" in Friedrichshafen: vom 18. bis 22. März; „Go fit!" Horber Frühling: am 22. März; „Heimattage" in Sinsheim: am 23. und 24. Mai; „VdK-Reha- und Gesundheitsmesse" in Heilbronn: am 1. Juli; „AGIMA" in Lauda-Königshofen: vom 18. bis 27. September; „sen'FIT" in Tübingen: im Oktober 2020; „Oberschwabenschau" in Ravensburg: vom 10. bis 18. Oktober. Beim VdK-Messestand kann man sich unter anderem über die vielen Mitgliederserviceleistungen und über die aktuelle Pflegeaktion des VdK Baden-Württemberg informieren. Vielfach werden auch Ratespiele mit attraktiven Preisen durchgeführt. Und oft kann man vor Ort den Alterssimulationsanzug GERT persönlich testen. So können die VdK-Messestandbesucher hautnah erleben, wie sich ein Körper im Alter 80 plus anfühlen kann.

WC- und Duschanlage von Hbf Stuttgart jetzt bei Gleis 1

Seit 21. Januar 2020 befinden sich die WC- und Duschanlagen („rail & fresh") des Stuttgarter Hauptbahnhofs (Hbf) im neuen Servicegebäude an Gleis 1. Dort gibt es auch eine Toilette für Menschen mit Behinderung, die mit dem sogenannten Euro-Schlüssel geöffnet werden kann. (Dieser für die Behindertentoilette nötige Euro-Schlüssel ist beim CBF Darmstadt, dem Club Behinderter und ihrer Freunde, erhältlich. Unter der Website www.cbf-da.de gibt es hierzu weitere Informationen.)
Die bisherigen WC-Anlagen im Stuttgarter Hbf waren am Mittelaufgang zu finden. Sie mussten im Zuge der S-21-Arbeiten ebenso weichen, wie die Läden in der Eingangshalle. Vom WC-Altstandort am Mittelaufgang führt jetzt eine rote Linie am Boden zum neuen Standort an Gleis 1. Wie die Bürgerbeauftrage der Stabstelle Stuttgart 21 im Tiefbauamt der Landeshauptstadt, Ronja Griegel, im Januar mitteilte, soll noch dieses Frühjahr die WC-Anlage im Wartegebäude auf dem ehemaligen Kurzzeitparkplatz eröffnet werden. So will man wieder ein WC-Angebot schaffen, das von der S-Bahn und der SSB-Stadtbahn schneller erreichbar sein soll.

VdK Deutschland 70 – Bundeskanzlerin Merkel sprach

Mit einem großen Festakt in Berlin und mit Bundeskanzlerin Angela Merkel als Hauptrednerin feierte der Sozialverband VdK Deutschland e.V. am 29. Januar 2020 sein 70-jähriges Bestehen. Bundesweit zählt der VdK mehr als zwei Millionen Mitglieder. Im Südwesten gehören gut 235 000 Menschen dem Landesverband an. Hier wurden bereits kurz nach Kriegsende 1945 erste VdK-Orts- und Kreisverbände gegründet, die bald 75-jähriges Jubiläum haben. Nach der Vereinigung von Württemberg-Baden, Baden und Württemberg-Hohenzollern 1952 zum Bundesland Baden-Württemberg erfolgte 1955 die Gründung des VdK Baden-Württemberg, der sich in den Folgejahrzehnten zum breit aufgestellten Sozialverband mit aktuell 58 hauptamtlichen Sozialrechtsreferenten in 35 Geschäftsstellen von „A" wie Aalen bis „W" wie Waldshut-Tiengen und vielen Mitgliederserviceleistungen weiterentwickelte. Nach wie vor gibt es beim Sozialverband VdK auch viel ehrenamtlich organisiertes Vereinsleben mit geselligen Treffen, Infoveranstaltungen und Ausflügen. Weiteres unter www.vdk.de/bawue im Internet.

DBR: „Verbrechen an Menschen mit Behinderung dürfen sich nie mehr wiederholen"

„Verbrechen an Menschen mit Behinderung und psychischen Erkrankungen dürfen sich nie mehr wiederholen!", mahnte der Deutsche Behindertenrat (DBR) Ende Januar in Berlin. Dort fand die Gedenkveranstaltung für die Opfer der nationalsozialistischen „Euthanasie"-Morde statt. Bis zu 300 000 Menschen mit sogenannten geistigen, psychischen oder körperlichen Behinderungen waren im „Euthanasie"-Programm systematisch ermordet worden. Zuvor waren diese Menschen oft zwangssterilisiert oder für medizinische Zwecke missbraucht worden. VdK-Präsidentin Verena Bentele legte am Gedenkort für den DBR einen Kranz nieder. Die blinde VdK-Bundesvorsitzende aus dem Raum Tettnang fungiert derzeit auch als Vorsitzende des DBR-Sprecherrats. Für das Jahr 2020 hat der Sozialverband VdK Deutschland e.V. den Vorsitz im Sprecherrat übernommen. Der Deutsche Behindertenrat ist ein Aktionsbündnis von über 140 Behindertenverbänden, Selbsthilfe- und Selbstvertretungsorganisationen in Deutschland und repräsentiert mehr als drei Millionen Menschen.

Bundesagentur für Arbeit stellt klar: Anträge auf Kindergeld kostenlos

In letzter Zeit gehen bei regionalen Familienkassen wieder verstärkt Kindergeld-Anträge über kostenpflichtige kommerzielle Internetanbieter ein, betonte kürzlich die Bundesagentur für Arbeit (BA). Gegen Zahlung eines Entgelts böten diese die Abwicklung von Kindergeldanträgen an. Die Bundesagentur für Arbeit distanziert sich jedoch von diesen Anbietern und rät den Berechtigten, einen Antrag auf Kindergeld immer direkt bei der BA-Familienkasse zu stellen. Dort seien alle aktuellen Informationen, Antragsformulare und Nachweisvordrucke der Familienkasse kostenlos verfügbar. Das Online-Angebot der Familienkasse biete zudem Kindergeldberechtigten die Möglichkeit, Veränderungen in ihren Wohn- und Lebensverhältnissen rund um die Uhr direkt über www.familienkasse.de mitzuteilen. Außerdem sei der Service der Familienkasse auch telefonisch von Montag bis Freitag von 8 bis 18 Uhr unter der gebührenfreien Service-Rufnummer (0800) 4 5555 30 erreichbar.

Tipp: 1. Juli 2020 vormerken!

Wieder VdK-Landesschulung in Heilbronn mit großer Rehamesse

„100 Jahre Schwerbehindertenrecht – SBV ist wichtiger Partner!" lautet am 1. Juli 2020, das Motto der diesjährigen VdK-Landesschulung in der Harmonie Heilbronn. Die Fortbildungsveranstaltung für Behinderten- und Personalvertreter sowie andere in Sachen Inklusion Aktive bietet viele praxisorientierte Informationen rund um den

Themenkomplex Inklusion im Arbeitsleben. Neben den Vorträgen namhafter Experten gibt es auch in 2020 wieder ein besonderes Highlight: Als special guest soll Janis McDavid kommen. Der Hamburger Referent meistert sein Leben in beeindruckender Weise ohne Arme und ohne Beine. Die Seminargebühr beträgt 125 Euro inklusive Verpflegung und Schulungsunterlagen.
Erneut gibt es eine begleitende VdK-Reha- und Gesundheitsmesse. Diese von gut 50 Ausstellern beschickte Messe öffnet von 10.00 bis gegen 14.30 Uhr für alle interessierten Bürgerinnen und Bürger. Der Eintritt ist frei. Die angemeldeten Seminarteilnehmer haben bereits ab 8.30 Uhr Messezugang. Tagungsbeginn ist um 9.30 Uhr. Detailinformationen zu Programm und Ausstellern sowie die Online-Seminaranmeldung gibt es demnächst unter www.vdk.de/bawue im Internet.

Mitteilungen der Kindergärten

Kinderhaus Altheim

Kinder sicher unterwegs | „NEIN!"-sagen | Du darfst Hilfe holen!

Terminankündigung zum Vortrag am Donnerstag, 18.06.2020, 18.00 Uhr
Liebe Eltern,
der Gedanke, das eigene Kind könnte Opfer einer schweren Straftat oder Unfallopfer im Straßenverkehr werden, bereitet vielen Eltern Sorge. Berichte über Gewaltverbrechen an Kindern und Verkehrsunfälle auf dem Schulweg erreichen uns fast täglich über die Medien.
Sie erinnern uns aber auch immer wieder daran, alles zu tun, um unsere Kinder davor zu schützen.
Die Eltern möchten verlässliche Informationen, sinnvolle und praxisnahe Hinweise, um diesen Gefahren möglichst wirksam vorzubeugen.
In Zusammenarbeit mit dem Referat Prävention des Polizeipräsidiums Ravensburg – Standort Friedrichshafen - veranstaltet das Kinderhaus Altheim mit den umliegenden Grundschulen und Kindergärten eine Abendveranstaltung in der der Präventionsbeamte Peter Köstlinger die Themen „Gewaltprävention", „Missbrauch verhindern!" sowie „Der Sichere Schulweg" in einem gemeinsamen Vortrag vorstellt.
Merken Sie sich schon jetzt des Termin des Elternabends für die Kindergärten und die Grundschulen aus Frickingen-Altheim und Umgebung vor!
Rechtzeitig vor dem Termin erhalten Sie weiterführende Informationen.
Herzliche Grüße
Birgit Hagg

Mitteilung der Schulen

Gemeinschaftsschule
am Bildungszentrum Salem

Anmeldetermine für die GMS Salem

Mittwoch, 11.03.20 07:30 – 12:00 Uhr und 13:00 – 15:30 Uhr

Donnerstag, 12.03.20 09:00 – 12:00 Uhr und 13:00 – 17:00 Uhr
Sekretariat Raum 255, OG Neubau

Bitte bringen Sie die **Grundschulempfehlung** und wenn möglich die schon **ausgefülltesSchulanmeldung** (als PDF Download auf unserer Website www.gms-salem.de) mit.

Vielen Dank.
Die Schulleitung
GMS Salem

Kirchliche Nachrichten

Kath. Seelsorgeeinheit Salem-Heiligenberg

Gottesdienste
Samstag, 07. März
Vorabend zum 2. Fastensonntag
18:00 Uhr **Neufrach Hl. Messe**
(Hulda und Karl Heimgartner; Erika Stengele und verstorbene Angehörige; Dietrich Schaumann) Jahresgedächtnis für Roman König; Martha Nunne; Else Klapperer; Kurt Lohr; Genovefa Gern; Maria Splitt; Werner Voigt; Emma Nell; Karl Laur; Sofie Henger; Adolf Eblen; Frieda Raither; Hans-Peter Hertkorn
19:15 Uhr **Weildorf Hl. Messe**
(Klaus Härdt) Jahresgedächtnis für Maria Pollini

Sonntag, 08. März - 2. Fastensonntag
09:15 Uhr **Münster Hochamt**
für die Pfarrgemeinden; Jahresgedächtnis für Sofie Tritschler; Christa Böhne; Werner Hagen

15 Uhr **Röhrenbach Hl. Messe**
(Mathäus und Johanna Hummel und verst. Ang.; Helmut Jäger und verst. Ang., Rudi Ströhle; Julius Ley und verst. Ang.; Jahrtagsmesse für Veronika Abt; verst. Ang. Fam. Schmid-Stork-Mutter; Siegfried Ernst, verst. Ang. Fam. Schmieder-Ernst, Harald Hauk; Maria und Sebastian Mayer und verst. Angeh.)
10:45 Uhr **Mimmenhausen Hl. Messe**
(Hermann Jegler) Jahresgedächtnis für Elisabeth Muffler; Adolf Jakob Stüble; Stefan Hendlich; Harald Klein; Alexander Wolf; Josef Jegler; Anneliese Stickel

10:45 Uhr **Frickingen Hl. Messe**
(2. Opfer für Gisela Hirler; Jahresgedächtnis für Elisabeth Kienzle; Franz Kienzle und verst. Angeh.; Elisabeth und Andreas Eghi; Olga und Michael Mutter; Vasile und Maria Toth; Erwin Keller; Andreas Speth; für die Verst. der Familien Speth, Buser, Gaus, Hummel und Fügner; Helmut Braunwarth und verst. Angeh.; Maria Weber;)
14:30 Uhr **Frickingen Tauffeier**
von Alexander Paul und Simon Staneker
17:00 Uhr **Weildorf Konzert**
mit dem Akkordeonorchester Salemertal

Montag, 09.03.
Hl. Franziska von Rom
17:00 Uhr **Beuren** Rosenkranz
17:00 Uhr **Weildorf** Rosenkranz
17:30 Uhr **Altheim** Rosenkranz

Dienstag, 10.03.
16:00 Uhr **Neufrach** Vesper
17:00 Uhr **Mimmenhausen** Rosenkranz
19:00 Uhr **Mittelstenweiler** Hl. Messe
(Gerhard und Clemens Wobbe, Rija Jäger, in einem besonderen Anliegen; Familie Frick, Maria Katzenmeier)

Mittwoch, 11.03.
19:00 Uhr **Leustetten** Hl. Messe
Jahresgedächtnis für Eugen König
19:30 Uhr **Bruckfelden** Gebetskreis

Donnerstag,12.03.
09:00 Uhr **Weildorf** Hl. Messe
(Rudolf Seidel)
17:00 Uhr **Weildorf** Rosenkranz
17:00 Uhr **Heiligenberg** Hl. Messe

Freitag, 13.03.
09:00 Uhr **Wespach** Hl. Messe
17:00 Uhr **Mimmenhausen** Rosenkranz
19:00 Uhr **Röhrenbach** Hl. Messe

Jeden Tag in Heiligenberg um 17:00 Uhr Rosenkranzgebet in der Kapelle der Herzogin-Luisen-Residenz
Jeden Sonntag um 18:30 Uhr Dekanatsabendmesse im Überlinger Münster
Termine und Hinweise aus unseren Pfarrgemeinden

Mach dich auf den Weg – und erkunde unsere Seelsorgeeinheit
Wenn du Lust hast, dich mit uns auf den Pilgerweg zu machen und Kirchen, Orte und Landschaften unserer Seelsorgeeinheit in der Gemeinschaft mit gleichgesinnten zu erkunden, dann bist du hier richtig!
Am **Samstag den 28. März** laden wir Groß und Klein und besonders alle Kommunionkinder mit Ihren Familien, ganz herzlich dazu ein.
Start ist um 9:00 Uhr mit Pilgersegen in Heiligenberg. Wir treffen uns auf dem Parkplatz vor dem Rathaus. Von dort aus geht es nach Betenbrunn, Röhrenbach und wieder zurück bis zum Clubheim in Heiligenberg, wo wir gegen 17:00 Uhr mit einem gemeinsamen Pilgeressen den Tag ausklingen lassen. An den einzelnen Stationen werden wir auf kinderfreundliche Weise viel erleben und erfahren.
Bitte packt ausreichend Getränke, Vesper und passende Kleidung ein,
damit wir fröhlich und gestärkt diesen Tag

begehen können. Die Strecke beträgt etwa 13 Kilometer und ist leicht zu gehen. An den Zwischenstopps wartet ein Fahrzeug auf diejenigen, die eine Pause brauchen, oder nur ein Teilstück mitpilgern möchten. Kinder können nur in Begleitung eines Erwachsenen mitgehen.

Anmeldung bis zum 23. März im Pfarrbüro Salem, Tel.: 07553/ 9199440

Kontakt und Bürozeiten der Pfarrbüros
Homepage www.kath-salem.de

Pfarrbüro Salem,
Tel. 0 75 53/91 99 44-0, Mail: pfarrbuero.salem@kath-salem.de
Mo 14:00 – 17:00 Uhr
Di 08:00 – 12:00 Uhr und 14:00 – 18:00 Uhr
Do 08:00 – 12:00 Uhr von 14:00 – 17:00 Uhr
Fr 08:00 – 12:00 Uhr

Pfarrbüro Frickingen,
Mail: pfarrbuero.frickingen@kath-salem.de
Tel.: 0 75 53/91 99 44- 23 und
Tel.: 0 75 53/91 99 44-22

Di u. Fr 09:00 – 12:00 Uhr
Mi 08:00 – 12:00 Uhr
am **04.03.2020 nachmittags geschlossen**

Pfarrbüro Röhrenbach,
Tel: 0 75 53/91 99 44-22
Mail: pfarrbuero.frickingen@kath-salem.de
Do 15:00 – 18:00 Uhr

Seelsorgeteam:
Pfarrer Peter Nicola, Dekan
Tel.: 0 75 53/91 99 44 10,
E-Mail: dekan.nicola@kath-salem.de

Pfarrer Volker Blaser, Kooperator
Tel.: 0 75 53/91 99 44-11
E-Mail: pfarrer.blaser@kath-salem.de

Winfried Neumann, Pastoralreferent
Tel.: 0 75 53/91 99 44-12
E-Mail: pastoralreferent.neumann@kath-salem.de

Liste der Kandidierenden
für die Wahl des Pfarrgemeinderates 22. März 2020

Name	Vorname	Beruf	Geb-Jahr	Wohnort	Stimmbezirk
Dreher	Karl	Diplom-Ingenieur (FH)	1950	Salem-Stefansfeld	Salem, Münsterpfarrei U. L. Frau
Sick	Karin	Hausfrau	1965	Salem-Stefansfeld	Salem, Münsterpfarrei U. L. Frau
Stengele	Dr. Eberhard	Arzt in Rente	1948	Salem-Stefansfeld	Salem, Münsterpfarrei U. L. Frau
Marchal	Monika	Rentnerin	1952	Salem-Beuren	Beuren, St. Ulrich
Meyer	Waltraud	Geschäftsführerin	1959	Salem-Beuren	Beuren, St. Ulrich
Pohle	Klaus	Ingenieur	1979	Salem-Beuren	Beuren, St. Ulrich
Herbstrith	Alexandra	Kriminalbeamtin	1977	Salem-Buggensegel	Mimmenhausen, U. L. Frau
Steidle-Frick	Tina	Elektromeisterin	1974	Salem-Tüfingen	Mimmenhausen, U. L. Frau
Ziegler	Wolfgang	IT-Administrator	1963	Salem-Mimmenhausen	Mimmenhausen, U. L. Frau
Armbruster	Susanne	Lehrerin	1974	Salem-Mittelstenweiler	Neufrach, St. Peter und Paul
Erber	Gabriele	Betriebswirtin	1973	Salem-Neufrach	Neufrach, St. Peter und Paul
Möller	Martin	Lehrer	1964	Salem-Neufrach	Neufrach, St. Peter und Paul
Streibl	Andrea	Lehrerin	1964	Salem-Mittelstenweiler	Neufrach, St. Peter und Paul
Hukle	Roland	Dreher	1960	Salem-Altenbeuren	Weildorf, St. Peter und Paul
Schlegel	Mathilde	Finanzbeamtin	1956	Salem-Weildorf	Weildorf, St. Peter und Paul
Ziegler	Theresia	Hauswirtschaftlerin	1980	Frickingen-Leustetten	Weildorf, St. Peter und Paul
Becker	Wolfgang	Ingenieur	1961	Frickingen	Frickingen, St. Martin
Kempter	Thomas	Landwirt	1973	Frickingen	Frickingen, St. Martin
Michel	Christa	Hauswirtschaftsmeisterin	1959	Frickingen-Altheim	Altheim, St. Pankratius
Pfaff	Isolde	Rentnerin	1951	Frickingen-Altheim	Altheim, St. Pankratius
Zerwes	Susanne	Med.-tech. Radiologieassistentin	1961	Frickingen-Altheim	Altheim, St. Pankratius
Hügle	Werner	Rentner	1957	Heiligenberg-Betenbrunn	Betenbrunn, St. Maria
Lorenz	Silvia	Pharmaingenieurin	1985	Heiligenberg-Betenbrunn	Betenbrunn, St. Maria
Weidemann	Robert	Techniker	1958	Heiligenberg-Betenbrunn	Betenbrunn, St. Maria
Hiestand	Adalbert	Arbeiter	1960	Heiligenberg-Wintersulgen	Röhrenbach, St. Bartholomäus
Kiseljak	Ines	Heilerziehungspflegerin	1979	Heiligenberg	Röhrenbach, St. Bartholomäus
Lutz	Claudia	Verwaltungsfachangestellte	1968	Heiligenberg-Wintersulgen	Röhrenbach, St. Bartholomäus
Moser	Karl	Rentner	1948	Heiligenberg	Röhrenbach, St. Bartholomäus

Informationen der Ev. Kirchengemeinden Salem u. Heiligenberg

Freitag, 06.03.2020
19:00 Uhr Weltgebetstag der Frauen
Ev. Gemeindehaus, gr.Saal

Samstag, 07.03.2020
14:30 Uhr Weltgebetstag für Kinder
Diesmal unter dem Motto:
„Steh auf und geh."
Wir wollen miteinander beten, Geschichten hören, Bilder ansehen, landestypisches Essen kosten, basteln und ein spannendes Land entdecken – Simbabwe.
Seid auch ihr dabei! Ev. Gemeindehaus, 1.OG

Sonntag, 08.03.2020
Reminiszere
09:30 Uhr Evang. Gemeindehaus
Gottesdienst, Prädikant Braun
11:00 Uhr Johanneskirche Heiligenberg
Gottesdienst, Prädikant Braun

Dienstag, 10.03.2020
Seniorengottesdienste
15:00 Uhr Alten- und Pflegeheim Wespach
16:00 Uhr Residenz am Schlosssee Mimmenhausen
15:00 Uhr Literaturkreis am Nachmittag
Ev. Gemeindehaus, kl.Saal
18:30 Uhr Probe Bläsergruppe
Ev. Gemeindehaus, gr.Saal

Mittwoch, 11.03.2020
09:30 Uhr Krabbelgruppe
Ev. Gemeindehaus, OG links
15:00 Uhr Konfirmandenunterricht
15:00 Uhr Gruppe I, 16:30 Uhr Gruppe II
Evang. Gemeindehaus, gr.Saal
15:00 Uhr Spielgruppe
Ev. Gemeindehaus, OG links
19:30 Uhr KGR-Sitzung
Ev. Gemeindehaus

Donnerstag, 12.03.2020
14:30 Uhr Senioren-Hock
Ev.Gemeindehaus, kl.Saal

Samstag, 14.03.2020
09:00 Uhr Frauenfrühstück

Das Frauenteam der Ev. Kirchengemeinde lädt herzlich ein zum Frauenfrühstück.
„Art of Aging statt Anti Aging - die Kunst gelassen älter zu werden" so lautet das Thema, über das Frau Ulla Reyle aus Tübingen mit den Frauen an diesem Morgen ins Gespräch kommen möchte. Wir freuen uns über viele Teilnehmerinnen!
Evang. Gemeindehaus, gr.Saal

13:30 Uhr **Konfirmandentag** Überlingen, Auferstehungskirche
13:30 Uhr Auftakt in der Auferstehungskirche
14:00 – 16:30 Uhr Workshops danach Pause im Pfarrgarten, Grabenstraße 2
17:15 Uhr Abschlussveranstaltung in der Auferstehungskirche
18.00 Uhr Ende
18:30 Uhr Konfi-Nacht
Die Jugendgruppe lädt euch Konfis nach dem Konfi-Tag zu einer spannenden Nacht im Ev.Gemeindehaus ein. Es beginnt mit einem Abendessen....
Bitte mitbringen: Isomatte, Schlafsack, Waschzeug. Ende - am Sonntag nach dem Gottesdienst.
Ev. Gemeindehaus

Sonntag, 15.03.2020
Okuli
10:00 Uhr Evang. Gemeindehaus
Themengottesdienst „Dreh dich nicht um!"
Pf.Schmidt und Team
10:00 Uhr Mitmachgottesdienst
für Kinder von 0-6 Jahren (u.Eltern)
Evang. Gemeindehaus, 1.OG
Dank an Ehrenamtliche - Vorankündigung
Am Freitag, den 27.03.2020 laden wir alle Ehrenamtlichen der Kirchengemeinde herzlich zu einem Abend ein, um uns für die Unterstützung im vergangenen Jahr zu bedanken. Beginn um 18:30 Uhr. Wir haben die die Gelegenheit, der jungen Künstlerin Le Tanh Ho und ihren bildreichen, humorvollmelancholischen Liedern zu lauschen. Sie kommt aus Berlin und ist dort als Kind vietnamesischer "Boat-People" aufgewachsen. Am nächsten Tag gastiert sie in Mannheim auf großer Bühne und wir sind froh, dass Sie an diesem Abend Zeit hat, in unserer Runde zu singen und zu erzählen. Wir freuen uns sehr, wenn Sie dabei sind!!!
Zur besseren Planung bitten wir um Anmeldung bis zum 25.03.2020 im Pfarrbüro.
Sollten Sie in den nächsten Tagen keine persönliche Einladung erhalten haben, rufen Sie bitte an, damit wir Sie nicht vergessen!

Ev. Pfarramt Salem-Heiligenberg
Schlossstraße 13, 88682 Salem
Tel.: 07553-280
Email: pfarramt@ev-kirche-salem.de

Öffnungszeiten des Pfarrbüros:
Di, Do, Fr von 10.00 - 12.00 Uhr
und Di von 14.00 - 18.00 Uhr

Pfarrer Matthias Schmidt:
regelm. Sprechzeit Do 14 - 17 Uhr
und nach Vereinbarung
Tel. (außerhalb der Öffnungszeiten
des Büros): 07553-1708
post@pfarrerschmidt.com

Weitere Informationen zu unseren Kirchengemeinden, zu Gottesdiensten und Veranstaltungen finden Sie
im Internet unter:
www.ev-kirche-salem.de
www.ev-kirche-heiligenberg.de

Interessantes und Wissenswertes

Trikotsätze für Vereine zu gewinnen – Wettbewerb geht in die nächste Runde

Jugendmannschaften aus der Region können sich bis zum 5. April bewerben

Der jährliche Trikotwettbewerb des Stadtwerks am See geht in die nächste Runde. Zu gewinnen gibt es drei komplette Trikotsätze für Jugendmannschaften aus der Region. Teams aus allen Bereichen des Sports können sich bis zum 5. April bewerben. Die kreativsten Einsendungen werden belohnt – mit Trikots und einem Fotoshooting.
Drei vollständige Trikotsätze vergibt das Stadtwerk am See jährlich an Jugendmannschaften aus der Region. Der Wettbewerb kommt gut an und ruft auch dieses Jahr zur Teilnahme auf. „Wir haben in den vergangenen Jahren tolle Bewerbungen erhalten und auch Teams wie die Rhönrad AG oder die Trampolinspringer der Turnerschaft Friedrichshafen kennen gelernt", erzählt Susi Mikulic vom Stadtwerk am See, „diese Sportarten haben es oft schwerer, Sponsoren für Trikots zu gewinnen". Der Energieversorger möchte diese Vereine, aber auch klassische Teamsportarten wie Fußball, Handball oder Volleyball unterstützen. „Gute Teams mit viel Herzblut haben die meisten Vereine, echtes Teamwork entsteht aber erst dann, wenn die Kinder und Jugendlichen in denselben Trikots auftreten", weiß die Projektleiterin. Obendrauf gibt es ein professionelles Fotoshooting für jedes Gewinner-Team
Ob Video, Audio, PowerPoint-Präsentation oder eine klassische schriftliche Bewerbung: Das Medium der Bewerbung ist völlig egal, Hauptsache sie ist kreativ! Die Mannschaften sollen sich gemeinsam präsentieren und überzeugen, warum sie den Trikotsatz verdient haben. Eine Jury wählt dann die drei kreativsten Bewerbungen aus. „Wir achten nicht auf Professionalität, sondern auf den individuellen Charme der Bewerbung. Wenn der Funke überspringt, stehen die Chancen gut, einen der drei Trikotsätze und das Fotoshooting zu gewinnen", erläutert Mikulic.
Bis zum 5. April läuft die Bewerbungsfrist. Teilnehmen können alle Jugendmannschaften aus den Gemeinden Friedrichshafen, Überlingen, Bermatingen, Daisendorf, Deggenhausertal, Frickingen, Hagnau, Heiligenberg, Immenstaad, Markdorf, Meersburg, Owingen, Salem, Sipplingen, Stetten und Uhldingen-Mühlhofen.
Teilnahmebedingungen und weitere Informationen zum „Team-Trikot" unter: www.stadtwerk-am-see.de/teamtrikot

Aus der Region

Verein info5G Heiligenberg

Wissen **Sie** wirklich was 5G ist und wo es sinnvoll eigesetzt werden kann und wo besser nicht? Wir klären auf ! **Am Freitag, den 6. März um 19.30 Uhr im Sennhof am Schloss** in Heiligenberg können Sie sich informieren. Herr **Peter Hensinger, Fachmann aus Stuttgart** hält dazu einen Vortrag, der viele Aspekte erklärt. Der Eintritt ist frei, Spenden erfreuen uns.

Frühlingsfest am Hohlenstein

Wir laden Dich herzlich zu unserem Frühlingsfest am Hohlenstein ein und möchten unseren neu entstehenden Gemeinschaftsort und das Permakulturgelände/ den Gemeinschaftsgarten unseres Verbindungskultur e.V. vorstellen.
Programm: Basteln, Grillen, Kaffeekranz, Kennenlernen, die Geschichtenerzählerin Momo kommt, Seminarangebote und Projekte kennenlernen, Mitglied im Verein werden, Beim Gemeinschaftsgarten mitmachen
Wann: **Samstag, den 14. März 2020, 14 - 20 Uhr**
Wo: Hohlenstein 34, 88693 Deggenhausertal
Anmeldung: verbindungskultur.verein@posteo.de oder persönlich oder spontan vorbeikommen mit Freunden und Familie!
Infos: www.verbindungskultur-ev.de

Workshop: **Gehölzpflanzungen**

- Einheimische Hecken -& Wildrosenarten für den Erhalt unserer Insekten -& Vogelvielfalt
Insekten sind als Nahrungsgrundlage für viele Tiere, aber auch als Bestäuber der meisten Pflanzen unverzichtbar. In diesem Workshop pflanzen wir zwei Hecken mit einheimischen und selten gewordenen Pflanzen und lernen das Anlegen, die Pflege und den Nutzen. Der Gemeinschaftsgarten Hohlenstein lädt ein, mitzumachen, mehr über Naturerlebnisgärten zu lernen, ein nachhaltiges Seminarzentrum mitzugestalten und teilzuhaben an den Früchten der Ernte.
Workshopleitung: Steffen Costabel (Gartenbauer, Handwerker, Gartenbaulehrer und Wildnispädagoge)
Termin: Sa 14. - So 15.3. von 9 -16 Uhr
Wo: Hohlenstein 34, 88693 Lellwangen
Anmeldung: verbindungskultur.verein@posteo.de Tel.: 0157-53513639 Verpflegung: Selbstversorgung Kosten: kostenlos, da durch BMU und PTJ gefördert

Frauenselbsthilfe nach Krebs e.V. Meersburg Westl. Bodenseekreis

Das „ONKOCAFE 2020“

Das ONKOCAFE ist eine kostenlose Veranstaltung und findet jeden 2. Mittwoch im Monat in den Härle-Stuben im **Helios-Spital in Überlingen um 17:00 Uhr** statt. Das nächste Treffen findet am **11. März 2020** statt.
Diagnose Krebs – was dann? Für Frischerkrankte kann es eine große Hilfe sein, wenn sie fachkundige Hilfe durch den Dschungel der Therapien bekommen können.
Das ONKOCAFE wird regelmäßig von Fachkräften (Onkologen, Gynäkologen und Ernährungsfachleuten) begleitet.
Menschen, die die Diagnose Krebs frisch zu verarbeiten haben, sich über die Therapiemöglichkeiten, Therapiefolgen und Alltagsbewältigung während den Therapien bis hin zur Reha informieren wollen, sind immer herzlich bei uns willkommen. Sie können sich in einem geschützten Raum in unter Einhaltung der Schweigepflicht mit Betroffenen und Fachkräften austauschen.

„Nordic Walking“

Immer Mittwochs bietet Helga Kienle „Nordic Walking“ für Krebsbetroffene am Schlosssee an.
Treffen ist um 09:00 Uhr am Parkplatz bei den Turnhallen des BZ Salem. Herzliche Einladung an alle Interessierte.
Kontakt 07553/9184844, Frauenselbsthilfe nach Krebs, Christa Hasenbrink
www.frauenselbsthilfe-meersburg.de

Hand in Hand –
Kinder krebskranker Eltern

Am Mittwoch, den **11.03.2020** treffen wir uns zum Töpfern mit Gisela und Dieter von **15:00 bis 17:00 Uhr** im Rosa-Wieland-Kinderhaus, Zur Forelle 44 in Überlingen/Nussdorf.

Hand in Hand

ist eine Beratungsstelle für Eltern, die an Krebs erkrankt sind und eine Initiative für deren Kinder, die 2 mal monatlich an tollen Aktivitäten teilnehmen können.
Wir betreuen Kinder im Alter von 3-10 Jahren.
Kontakt : 0163 3789 572 / kinder.krebskranker.eltern@web.de

Liebenau Teilhabe gemeinnützige GmbH & EOS Bodensee

Nächster Jugenderlebnistag in Mimmenhausen am 28.03.2020
Der Familienunterstützende Dienst der Liebenau Teilhabe gemeinnützige GmbH bietet in Kooperation mit den Erlebnispädagogen von EOS Bodensee faszinierende Samstage für Jugendliche mit und ohne besondere Bedürfnisse an. Die Teilnehmer erleben mit den qualifizierten Pädagogen eine Mischung aus Abenteuer, Handwerk, Kunst, Sport, Naturkunde und Schauspiel. Jeder kommt auf seine Kosten beim Bogenschießen, Stockfechten, Lager bauen, Feuer machen und Theaterspiel.
Termin: 7 Termine in 2020
Uhrzeit: ca. 10.00 Uhr bis 17.00 Uhr
Ort: Im Wechsel Jugendtreffs Salem und Bermatingen
Anmeldung: bei EOS Bodensee, Lis Geiger, 07554 8313, lis.geiger@leustetten.de. Anmeldung erforderlich.

Anglerhock

Fischerverein Salem e.V. lädt ein zum traditionellen Anglerstammtisch am
Freitag, 13. März 2020 ab **19:30 Uhr**. Treffpunkt ist wie immer das Vereinsheim am Schlosssee. Gäste und Mitglieder berichten über Ihre Erfahrungen, Techniken und Erlebnisse beim gemütlichen Beisammensein.
Am 06. März 2020 findet kein Stammtisch statt!

Am **Samstag, 14. März 2020** findet von **08 bis 13 Uhr** unser erster **Arbeitseinsatz** dieses Jahr statt. Wir wollen unter anderem unsere Angelplätze richten und die Boote wieder zu Wasser lassen. Von alleine geschieht das alles leider nicht, weshalb wir die Hilfe unserer Mitglieder brauchen.
Da wir per E-Mail und Print-Medien nicht jeden unserer Mitglieder erreichen bitten wir euch diese Info weiter zu kommunizieren.

Der Weg zum Angeln

Der **Fischerverein Salem** führt dieses Jahr wieder einen **anerkannten Vorbereitungslehrgang** (Lehrgang Nr. 182) zur staatlichen **Fischerprüfung** durch. Dieser Lehrgang beginnt am **19. September 2020** und geht bis zum **24. Oktober 2020** - jeweils mittwochs von 19:00 – 21:10 Uhr und samstags von 08:30 – ca. 15:10 Uhr. Lehrgangsort ist das Vereinsheim des Fischerverein Salem e. V.
Die staatliche Fischerprüfung ist am 21. November 2020.
Am Mittwoch **22. Juli 2020** ab **19:00** Uhr können sich Interessierte in unserem Vereinsheim am Schlosssee Salem näher darüber **informieren** und **anmelden**.

Vorab kann man sich per E-Mail an
fischerkurs@fv-salem.de
informieren. Weitere Informationen finden Sie unter **http://www.fv-salem.de**

Familienforum Salem e.V. lädt ein zum Flohmarkt

Rund um alles, egal ob Kinder- und Erwachsenenkleidung, Spielzeug, Antiquitäten, Trödel, etc.
am Sonntag, 15.03.2020 von 14.00 Uhr – 16.00 Uhr im Prinz-Max-Saal, in Salem-Neufrach
Anmeldungen unter info@familienforum-salem.de
Wir freuen uns auf viele Besucher und einen schönen Tag!
Daher ist für das leibliche Wohl gesorgt, es gibt leckere selbst gemachte Kuchen, Kaffee und auch etwas für den kleinen Hunger.
Wir freuen uns auf alle die kommen!

Für unsere 5-gruppige Kita St. Josef in Salem

suchen wir zum nächst möglichen Zeitpunkt einen

staatlich anerkannten Erzieher (m/w/d) oder **Elementarpädagogen** (m/w/d) oder **vergleichbare pädagogische Fachkräfte** (m/w/d) nach dem Fachkräftekatalog KiTaG §7
in Vollzeit mit dem Aufgabenbereich einer Gruppenleitung.

Wir arbeiten nach einem teiloffenen Konzept, mit entwicklungs- und interessenorientierten Bildungsinseln und altershomogenen Stammgruppen.

Schwerbehinderte Bewerber (m/w/d) werden bei gleicher Eignung und Befähigung bevorzugt.

Die Stellenausschreibung können Sie unter www.kita-neufrach.de einsehen.

Für telefonische Auskünfte steht Ihnen die Kitaleitung unter der Telefonnummer 07553-918370-0 gerne zur Verfügung.

Wir haben Ihr Interesse geweckt, dann bewerben Sie sich bei der **kath. Kita St. Josef, Am Sportplatz 1, 88682 Salem**

Linzgau Shuttle e.V. lädt ein zur geselligen offenen Mitgliederversammlung am Samstag, 21. März um 15 Uhr im Prinz-Max in Neufrach

Liebe Mitglieder,
sehr geehrte Damen und Herren,
wir freuen uns, daß sich der Bürgerbus „Linzgau Shuttle“ seit seiner Gründung im Juli 2019 so gut entwickelt hat, und daß unser Beförderungsservice so gut angenommen wird. Bei der Gründung waren wir 40 Mitglieder, heute haben wir fast 100 Mitglieder. Seit Aufnahme des Betriebs Anfang Dezember konnten wir nahezu 400 Fahrtwünsche erfüllen. Wir haben inzwischen 12 aktive Fahrer und 5 Disponenten.
Wir wollen Ihnen, den Mitgliedern und den Fahrgästen, die Gelegenheit geben, unsere Aktiven kennen zu lernen und mit uns ins Gespräch zu kommen, bei Kaffee & Kuchen, Getränken und Unterhaltung.
Wir haben folgende Tagesordnung vorgesehen:

15:00 Uhr Begrüßung, Vorstellung der Vereinsentwicklung, des Vorstands und der Fahrer- und Disponententeams
Vorstand, Teams

Anschließend an den Tischen, bei Kaffee & Kuchen: Fahrer, Disponenten und Fahrgäste diskutieren über Ihre Erfahrungen, Erlebnisse und Wünsche
alle

16:00 Uhr Tanzvorführung
Tanzgruppe Neufrach

16:15 Uhr Diskussion über die weitere Entwicklung des Betriebs:
• Was sollte so bleiben, wie es ist?
• Was sollte anders werden?
• Was sollte neu hinzukommen?
alle

16:45 Uhr Ausblick und Verabschiedung
Vorstand

Wer den Shuttle-Service nutzen möchte, meldet seinen Fahrtwunsch bitte bis Mittwoch, 18. März unter **07553-83 600 33** an. Wir versuchen alle Fahrtwünsche zu erfüllen, und wollen zusätzlich Privat-PKWs einsetzen.
Wenn Sie sich für Kaffee & Kuchen und Getränke bedanken wollen: Die Vereinskasse freut sich über eine kleine Spende.
Alle Mitglieder, Fahrgäste und auch weitere Gäste, die sich für den Linzgau Shuttle interessieren, sei es als Fahrgast oder Fahrer bzw. Disponent, sind herzlich eingeladen.
Vorstand des Linzgau Shuttle e.V.

Stiftung Alten- und Pflegeheim Wespach

Du hast Freude am Umgang mit Menschen?
bist einfühlsam und verantwortungsbewusst?
suchst einen wertvollen Beruf mit Zukunft?
Dann sollten wir uns baldmöglichst kennenlernen! Wir suchen engagierte Persönlichkeiten für die**Ausbildung** zur/zum
Pflegefachfrau/Pflegefachmann (m/w/d) Die ausführliche Stellenanzeige sowie weitere Infos findest Du auf unserer Homepage www.wespach.de.
Stiftung Alten- und Pflegeheim Wespach, Wespach 1, 88682 Salem
„**Gemeinsam** statt einsam!“

Stiftung Alten- und Pflegeheim Wespach

Sie arbeiten gerne mit und für Menschen? Dann sollten wir uns baldmöglichst kennen lernen! Wir suchen eine engagierte Persönlichkeit als
Pflegefachkraft (m/w/d) (in Voll- oder Teilzeit)
Die ausführliche Stellenanzeige sowie weitere Infos finden Sie auf unserer Homepage www.wespach.de.
Stiftung Alten- und Pflegeheim Wespach, Wespach 1, 88682 Salem
„**Gemeinsam** statt einsam!“

Frühstückstreffen für Frauen am Samstag, 28. März 2020

Zwischen Hamsterrad und Liegestuhl – meine Balance finden

Frau Kerstin Knaack studierte zuerst Tanz, Gesang und Schauspiel im Rahmen des Studienganges Musical in Berlin und ist ausgebildete Fremdsprachenkorrespondentin. Durch die Anstellung in einer Firma, die Unternehmenstheater als Trainingsmethode anbietet, verknüpfte sie ihre beruflichen Hintergründe aus Kunst und Wirtschaft. Später wechselte sie zu einem internationalen Unternehmen mit Schwerpunkt Personal, leitete ein Team von sieben internen und 200 externen Arbeitnehmern und bildete zudem Trainer im Unternehmen aus. Frau Knaack ist als Business-Trainerin BDVT und DISC®- Trainerin zertifiziert. Im Jahr 2012 gründete Kerstin Knaack mit ihrem Mann Rainer RelateWorks®, um Ehen, Familien und Beziehungen präventiv zu stärken. Aus ihrem Alltag erzählt sie spannend und authentisch wie sie Wege gefunden hat, Ihre Balance zu finden und zu halten und zwar beim Frühstückstreffen für Frauen am Samstag, 28. März 2020 um 8.45 Uhr im Kursaal der Stadt Überlingen. Karten sind im Vorverkauf ab Montag 2. März – Mittwoch 25. März 2020 zum Preis von € 15,00 (Vortrag incl. Frühstück) an folgenden Verkaufsstellen: Blumengeschäft „Blütenrausch“ Münstergasse 36 und
Intersport Profimarkt La Piazza, Lippertsreuter Str. 60. sowie online unter www.fruestueckstreffen-ueberlingen.de erhältlich

Betreuungsgruppen für Menschen mit Demenz haben einen freien Platz

Der DRK-Kreisverband Bodenseekreis e.V. bietet schon seit mehreren Jahren im westlichen Bodenseekreis ambulante Betreuungsgruppen für Menschen mit einer Demenzerkrankung an. Die Gruppen treffen sich an zwei Tagen in der Woche, Dienstag und Donnerstagnachmittag von 14.00 – 17.00 Uhr im Rotkreuzzentrum in Uhldingen-Mühlhofen, Hallendorfer Str. 8 an**.** Bei der Auswahl der Angebote gehen wir auf die individuellen Interessen und Stärken der Gruppenteilnehmer ein und es werden Elemente aus der Bewegungs-, Gestaltungs- und Musiktherapie verwendet. Das Gruppenangebot hat das Ziel, unsere Gäste in verschiedener Hinsicht „anzuregen“, sie Geselligkeit, Abwechslung und Gemeinschaft erleben zu lassen und sich wohl und geborgen zu fühlen. Gleichzeitig bedeutet das Angebot eine Entlastung für die betreuenden Angehörigen und ermöglicht ihnen Zeit für sich zu haben. Die Gruppen, die von einer professionellen Kraft aus dem Bereich der Altenhilfe und ehrenamtlichen Helfern betreut werden, haben Plätze frei. Ein Fahrdienst ist vorhanden.
Bei den Pflegekassen kann eine Kostenbeteiligung für dieses Angebot beantragt werden.
Für weitere Informationen wenden Sie sich bitte an den Kreisverband des Deutschen Roten Kreuzes in Friedrichshafen, Frau Bruna Wernet, Dipl. Sozialpädagogin (FH), Telefon: 07541/504-126

Rotes Kreuz bietet Erste-Hilfe-Kurs für und mit Senioren

Für Senioren und andere Interessierte, die regelmäßig in ihrer Freizeit oder im familiären Umfeld Kontakt mit Senioren haben, bietet der DRK-Kreisverband Bodenseekreis Erste-Hilfe-Kurse für und mit Senioren an. Hier können die Teilnehmer ihr Wissen in Erster Hilfe auffrischen und lernen, die ersten Anzeichen eines Notfalls zu erkennen. Im nächsten Kurs am Mittwoch, 18. März im Rotkreuzzentrum Friedrichshafen sind noch einige Plätze frei. Der Kurs dauert von 13 bis 16.15 Uhr, die Teilnahme kostet 25 Euro. Inhalte des Kurses sind das Absetzen eines Notrufs, Notfälle bei Diabetes, Erste Hilfe bei Schlaganfall, Herzinfarkt und Bewusstlosigkeit sowie die Herz-Lungen-Wiederbelebung. Anmeldung über Telefon 07541/504-113, E-Mail lehrgangsvermittlung@drk-kv-bodenseekreis.de oder über die Homepage www.drk-kv-bodenseekreis.de.

Freie Ausbildungsplätze für 2020 – jetzt durchstarten (m/w/d):

- Konstruktionsmechaniker • Fachkraft für Metalltechnik-Konstruktionstechnik
- Zerspanungsmechaniker • Verfahrensmechaniker für Kunststoff- und Kautschuktechnik
- Verfahrensmechaniker für Beschichtungstechnik • Elektroniker für Betriebstechnik
- Industriemechaniker • Maschinen- und Anlagenführer

Sichere dir deinen Ausbildungsplatz für 2020! Einladung zum Azubi-Infotag bei HSM am 7. März 2020

Wann: Samstag, 7. März 2020, Beginn: 10:30 Uhr bis 12:00 Uhr
Wo: HSM GmbH + Co. KG, Werk Salem
Bahnhofstraße 115, 88682 Salem
Anmeldung: Ramona Winkler, Telefon: +49 7554 2100-575
E-Mail: ramona.winkler@hsm.eu

10:30 - 11:00 Uhr PowerPoint Betriebsvorstellung mit den Ausbildungsberufen
11:00 - 12:30 Uhr Betriebsrundgang durch die Produktion

Ihr erhaltet an diesem Tag vielfältige Informationen zum Thema "Ausbildung bei HSM", habt die Möglichkeit das Unternehmen kennenzulernen und Fragen zu stellen. Gerne könnt ihr eure Eltern und Freunde mitbringen. **Wir freuen uns auf euch!**

HSM GmbH + Co. KG
Austraße 1-9 · 88699 Frickingen
info@hsm.eu · **www.hsm.eu**

HSM®

Medizinische Fachangestellte gesucht

Hausarztpraxis mit großem Behandlungsspektrum für die ganze Familie, schulmedizinisch und naturheilkundlich ausgerichtet, prima Team, freundliches Arbeitsklima, übertarifliche Bezahlung sucht

Medizinische Fachangestellte in Teilzeit, ggf. in Vollzeit zur engagierten Mitarbeit.

Infos unter:
www.praxismock.de
E-Mail: info@praxismock.de, Tel. 07551 - 3133

Mitarbeiterin Frühstücksservice und Zimmerreinigung

Wir stellen ein ab Ende März 2020 in Teilzeit, befristet bis Oktober 2020: eine Mitarbeiterin Frühstücksservice/Küche (Mo.-So.flexibel od. Sa./So.) sowie eine Mitarbeiterin Zimmerreinigung (Mo.-So. od. Sa./So.).

Bitte richten Sie Ihre Bewerbung an :

HOTEL SEEPARK GARNI
Zur Forelle 1, 88662 Überlingen-Nußdorf
Tel. 07551 92630 oder per E-Mail an:
info@seepark-bodensee.de

SEEPARK
HOTEL GARNI · APPARTEMENTS

1,5-Zi.-Galerie-Whg. - Frickingen-TO

sonnig, hell, repräsentativ, voll möbliert, ca. 55 m²,
sep. Zugang, Parkett, Gartensitzplatz.
WM 650,- € einschl. Strom + 35,- € Pkw-Platz, 3 MM Kaution,
an NR, Pendler, zum 01.04./01.05. zu vermieten.
Telefon und Fax 0 75 54 / 98 98 78

UHLDINGER Fischtheke
BODENSEEFISCHEREI
STEFAN & HEIDI KNOBLAUCH

Zur Verstärkung unseres Teams
suchen wir ab sofort
für unser Laden-und Wochenmarkt
Geschäft eine

Verkäuferin

in Teilzeit bzw. Vollzeit.
Gute Deutschkenntnisse sollten vorhanden sein.

Stefan & Heidi Knoblauch
Poststr. 8, 88690 Unteruhldingen
Tel.: 0 152 336622 94
E-Mail: info@uhldinger-fischtheke.de

● RAINER BINANZER ●

STEUERBERATER
DIPL.-KAUFMANN

Zur Verstärkung unseres Teams suchen wir eine/n

Steuerfachangestellte/n
Steuerfachwirt/in
Bilanzbuchhalter/in

in **Voll- oder Teilzeit** zur Bearbeitung von Finanz- und Lohnbuchhaltungen sowie Erstellungen von Jahresabschlüssen und Steuererklärungen.

Was wir Ihnen bieten:

- Überdurchschnittliche Bezahlung
- Langfristige Perspektive mit abwechslungsreichen und eigenständigen Tätigkeiten in einer modernen Kanzlei.
- Laufende Fort- und Weiterbildungsmaßnahmen
- Einbindung in ein sympathisches, kollegiales und kompetentes Team

Wir freuen uns auf Ihre Bewerbung, gerne auch per E-Mail oder telefonisch.

Dipl.-Kaufmann Rainer Binanzer Steuerberater
Lippertsreuter Straße 17 I 88699 Frickingen
Tel. 07554/8981 I info@wiemann-steuerberater.de

24h Pflege & Betreuung- Herzlich. Kompetent. Engagiert
PROMEDICA PLUS

Beratung und Information:
Tel. 07544 - 98 727 30

PROMEDICA PLUS Bodensee-West
Markus Ziegler
Lichtenbergstr. 35 | 88677 Markdorf
www.promedicaplus.de/bodensee-west

Professionelle PC-Hilfe vom Experten

Ihr Computer macht Probleme?
Sie benötigen schnelle und kostengünstige Hilfe?
Ihr Ansprechpartner für private und gewerbliche Kunden
Manfred Gottwald
Tel.: 07554 98 90 16
Mobil: 0176 244 90 530
www.mago-edv.de
MGottwald@mago-edv.de

MAGO EDV Consult
Microsoft Certified Professional System Engineer

Nachhilfe

Kl. 4 bis zum Abi
Ma, De, Eng. sehr preiswert.
(gewerblich) 015792463601

WIR FINDEN FÜR JEDE TREPPE DIE RICHTIGE LÖSUNG!
Treppenlifte · Plattformlifte · Senkrechtlifte

RehaLift
☎ 07741- 965858
www.reha-lift.com
denn Bewegungsfreiheit ist Lebensqualität!

DER SERVICE & VERKAUF VOM PROFI AUS IHRER REGION!

R•O•T

R•O•T GmbH – Recycling- und Oberflächentechnik
Heiligenbreite 34 - 88662 Überlingen
Tel: 07551/94987-0, Fax: 07551/94987-27

Hallo, Technik begeisterte Mechatroniker, Elektriker, Techniker oder Meister (m/w/d)

wir sind eine kleine, aber sehr innovative Firma und stellen Geräte und komplette Anlagen für die Pulverbeschichtung her.

Suchen Sie die kreative Herausforderung? Dann sind Sie bei uns genau richtig.

Wir freuen uns auf Ihre Bewerbungsunterlagen und stehen Ihnen gerne für ein erstes Gespräch telefonisch zur Verfügung.

Für telefonische Auskünfte / Vorstellungstermin steht Herr Bauer zur Verfügung, Tel. 07551/94987-12
E-Mail: bauer@r-o-t-gmbh.de, www.r-o-t-gmbh.de

Blumenhaus KRALL

88682 SALEM-BEUREN • Ringstraße 11 • Tel.: 07554 - 7 06 • Fax: 07554 - 2 84

Stiefmütterchen, Bellis, Vergissmeinnicht, Primeln, Topf Tulpen, Topf Hyazinthen, Topf kleinbl. Osterglocken, auch gefüllte Sorte in bester Qualität aus eigenem Anbau. Schnitttulpen ab sofort täglich frisch geschnitten.

Wir freuen uns auf Ihr Kommen!

Kinder | Jugend | Erwachsene | Senioren

www.no10.de

Tanzschule No. 10®

FRIEDRICHSHAFEN + ÜBERLINGEN

Haushaltsauflösungen & Entrümpelungen
Firmen & Geschäftsauflösungen

Firma Droste

Tel. 07551 / 957 95 07
Mobil/WhatsApp 0160 / 638 74 50
E-Mail: Gbjrc@aol.com
Website: https://haushaltsaufloesungen-droste.jimdofree.com/

Schnell - Zuverlässig - Preiswert

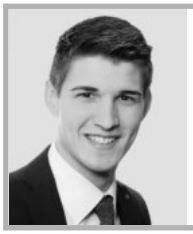

LBS
Ihr Baufinanzierer!

Bezirksleiter Stefan Hurrle
07553-821153
Stefan.Hurrle@LBS-SW.de

Wir stehen für Qualität und Zuverlässigkeit!

LATTNER GmbH & Co. KG

ABBRUCH - FUHR - BAGGER - CONTAINER - BETRIEB

info@lattner-gmbh.de - 88690 Uhldingen
Tel. 07556/9 11 00 Fax: 9 11 01

Jahreswagen, Tageszulassungen, Dienstwagen bis 40% Preisvorteil

Den neuen Corsa testen:
Fahrspass für jeden Tag mit den Technologien höherer Klassen!

Wir suchen ab sofort:
-Kfz-Mechatroniker (w/m/d)
-Servicetechniker (w/m/d)

OPEL Kammer Salem-Beuren

Profi-Diagnose fix wie der Blitz!

Kostenloser Hol- und Bringservice

Autohaus Rainer Kammer • Opel Service-Partner
Weiherstr. 1 • 88682 Salem-Beuren • Tel. 07554 / 8914
info@opel-kammer.de • www.opel-kammer.de

Chauffeur (m/w/d) oder Taxifahrer (m/w/d)

in Überlingen **gesucht** in Voll-/Teilzeit oder Aushilfe (für unsere Stammkunden).

Telefon 0175 / 520 7444

Linzgau

Wir suchen zum nächstmöglichen Zeitpunkt

Integrationshelfer (m/w/d)

in Teilzeit

zur Begleitung eines Kindes während des Unterrichts an einer Regelschule im Raum Friedrichshafen für bis zu 10 Stunden pro Schulwoche.

Nähere Informationen: www.linzgau-kjh.de

Linzgau Kinder- und Jugendhilfe e.V.
Ines Köppl | Riedbachstraße 9 | 88662 Überlingen

bewerbung@linzgau-kjh.de

DER PARITÄTISCHE

FRANZ LOHR

Die Franz Lohr GmbH ist ein gesund wachsendes, innovatives Unternehmen mit 300 Mitarbeitern in Ravensburg. Wir suchen zur Verstärkung unseres Teams in den Abteilungen **Rohrleitungsbau**, **Anlagenbau**, **Gebäudetechnik** und **Kundendienst**:

- Projektleiter (m/w/d)
- Rohrleitungsbauer (m/w/d)
- Baumaschinenführer (m/w/d)
- Elektroniker/Elektriker (m/w/d)
- Anlagenmechaniker (m/w/d)
- Kundendiensttechniker (m/w/d)
- Mitarbeiter Kalkulation (m/w/d)

Wir bilden aus! Auch AZUBIS gesucht

Haben Sie Fragen?
Tel.: +49 751 881-161
Bewerbung an: personal@franz-lohr.de
Infos unter www.franz-lohr.de/karriere

Franz Lohr GmbH
Steinbeisstraße 10
88214 Ravensburg

AMAZING LINES BY art NOVUM

massiv | innovativ | individuell | schlüsselfertig

FBW HOCHWERTIGE PREMIUMKLASSE
DAS WOCHNER HAUS

07427 77- 416
www.wochner-massivhaus.de
Besuchen Sie eines unserer Musterhäuser

Einmaliges Objekt? Einmalige Lage?
Einmalige Chance!

Schon lange waren die Chancen für einen gewinnbringenden Verkauf von Wohn- und Geschäftshäusern nicht mehr so gut wie heute. Neue Investoren drängen in den Markt und bescheren einen noch nie dagewesenen Boom. Partizipieren auch Sie an dieser Entwicklung und vertrauen Sie auf die Kompetenz und Marktkenntnis von Engel & Völkers. Gerne zeigen wir Ihnen in einem persönlichen Gespräch, was wir für Sie und Ihr Objekt tun können.

Acht Niederlassungen am Bodensee unter einer Leitung.
Münsterstraße 35 · 88662 Überlingen · Tel. +49-(0)7551-944 58 44
www.engelvoelkers.com/konstanzcommercial · Immobilienmakler

ENGEL&VÖLKERS COMMERCIAL

www.sv-syrbius.de

...damit Sie wissen was Ihre Immobilie wert ist!

Dipl.- Ing. Isabel Syrbius
freie Grundstückssachverständige

Telefon 07551 947 2670

Wir kennen die **Probleme** und haben die **Lösung**
für alle Fragen rund um Bauen, Sanieren, Umbau

Holzbau Bruderhofer

Wiesenstr. 11 88690 Uhldingen WWW.Bruderhofer.de
neue Telefonnummer **Telefon 07556 /2631693**
Dachsanierung vom zertifiziertem Energiefachbetrieb

BOMMER Hausgeräte

Kompetent, fair, verbindlich.

Wir sind Ihr Spezialist für Stand- und Einbaugeräte

Miele LIEBHERR BOSCH SIEMENS AEG

Bommer ist der kompetente Spezialist für Elektro-Hausgeräte und Küchenmodernisierung in Überlingen. Bei uns können Sie sicher sein, genau das Gerät zu finden, das zu Ihnen und Ihrem Leben passt.

- **kompetente Fachberatung**
- **werksgeschulter Kundendienst**
- **fachmännischer Einbau**
- **Lieferung- und Anschlussservice**
- **Altgeräteentsorgung**

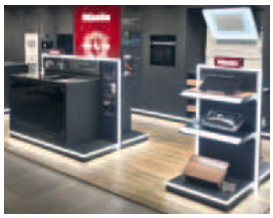

Bommer Hausgeräte
Rengoldshauser Str.12, 88662 Überlingen, Tel.07551/8005-30

Weitere Infos unter www.bommer.de

Ihr Team für gute Gärten!

Natur&Stein Garten
Die Landschaftsbauprofis

- Zaunbau & Sichtschutz
- Hof- & Hangbefestigungen
- Zisternen & Entwässerungen
- Garten- & Schwimmteiche, Poolbau
- Natursteinmauern & Natursteinbeläge
- Rollrasen, Mäh- & Bewässerungstechnik

☎ **07773/9 38 59 87**
info@natursteinundgarten.de
www.natursteinundgarten.de

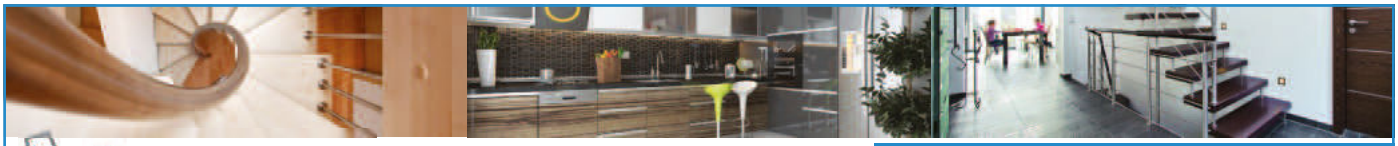

Schreinerei · Modellbau
Treppenbau · Möbelbau
HAAS GMBH

Schreinerei Haas GmbH
Schwedenstr. 45-1
88682 Salem

Telefon 07554 9541
Telefax 07554 9556
E-Mail info@haas-schreiner.de

MÖBELDESIGN, WIE SIE ES SICH WÜNSCHEN
KREATIVE EINRICHTUNGSLÖSUNGEN
EINMALIGE KÜCHEN- UND BADLÖSUNGEN
TREPPEN VOM FACHMANN
MODELLBAU FÜR INDUSTRIE & HANDEL

Geplanter Verkaufserfolg...

LEBERER
BAU | IMMOBILIEN

... mit unserem auf Ihre Immobilie individuell ausgearbeitetes Marketing- und Vertriebskonzept kein Problem! Rufen Sie uns an! Tel. 07551/916303

LEBERER MASSIVBAU u. IMMOBILIEN GMBH | Aufkircher Straße 1a | 88662 Überlingen

Klavierstimmer Jacobi • Reparatur u. Verkauf
Tel. 07553 916 71 42 • www.klavierbau-jacobi.de

JÄGERHOF
RESTAURANT

Jetzt Plätze reservieren

Tel.: 07556/92 83 620

13.03.2020, 18.30 Uhr
Bodenseegenüsse vom Teller und aus dem Glas

Ausgewählte Edelbrände aus dem Hause SENFT sowie ein köstliches 4-Gänge-Menü. Ein besonderes Bodensee-Geschmacks-erlebnis. **€ 49,00 p.P.**
inkl. begleitende Edelbrände und Mineralwasser während des Menüs

JÄGERHOF RESTAURANT /
AUTO & TRAKTOR MUSEUM
Uhldingen-Mühlhofen
www.jaegerhof-restaurant.de

Ravensburger
SPIELELAND
Freizeitpark & Feriendorf

Jetzt Spieleland zu Ostern verschenken!

10 % Rabatt auf die Saisonkarte!

*Nur Online einlösbar. Nicht kombinierbar mit anderen Aktionen/Ermäßigungen, Dauerkarten. Keine Rückerstattung oder Barauszahlung. Nicht anrechenbar auf Feriendorf-Pakete. Weiterverkauf nicht gestattet. Gültig von 04. April - 01. November 2020. Vorverkaufspreis mit 10 % Rabatt nur gültig bis 03. April 2020.

Ravensburger

Staufen darf nicht zerbrechen!
staufenstiftung.de

Stiftung zur Erhaltung der historischen Altstadt Staufen

identis.de

steidle
BETON-GARAGEN

GARAGEN NACH MAß
Individuell gestaltete Wunschgaragen - typisch steidle.

EMIL STEIDLE GMBH & CO. KG
Geschäftsbereich BETON-GARAGEN
Alte Krauchenwieser Straße 1
72488 Sigmaringen
Tel. 07571/71-155
garagen@steidle.de
www.steidle-garagen.de

- BAU
- BETON-GARAGEN
- QUARZSAND
- HOLZ
- HOLZENERGIE

FORTSCHRITT MIT TRADITION - SEIT 1823.

Baumstumpffräsen

Wir entfernen Wurzelstöcke, Busch-/Heckenwurzeln
Neu Schmalspur Rekultivierungsfräse
H. Meister 07771/61048 Mobil 0151/61122161

IHR FACHHÄNDLER AM BODENSEE

WEIDEMANN
FAHRRAD- UND E-BIKECENTER

BIKE LEASING

Unsere Partner: Businessbike, Jobrad, Bike Leasing Service, Eleasa, Lease a bike

„Ihr Experte für Leasing. Sie haben Fragen, dann sprechen Sie uns gerne an."

Weidemann GmbH | Unser Hauptgeschäft im Gewerbegebiet | Rengoldshauser Str. 9 | 88662 Überlingen | Fon 07551-948255 | **www.fahrradshop24.com**