Rathausinfo

Frickingen · Erholungsort im Bodenseekreis

01. April 2021 Nr. 13

Liebe Mitbürgerinnen, liebe Mitbürger,

am kommenden Wochenende begehen wir das Osterfest. Das Leitwort der Seelsorgeeinheit Salem-Heiligenberg zur diesjährigen Osteraktion "Du stellst meine Füße auf weiten Raum“ gibt Optimismus und Zuversicht trotz der nach wie vor sehr angespannten Situation.
Dafür, dass die Osterbrunnen unter Pandemiebedingungen wieder geschmückt wurden, bedanke ich mich ganz herzlich bei den fleißigen Helferinnen und Helfern.

Die nun seit einem Jahr geltenden Beschränkungen sind für uns alle belastend und stellen viele Bereiche vor immense Herausforderungen. Deshalb wäre es ein guter Schritt nach vorne, wenn wir für die Initiativbewerbung „Testen-Schützen-Öffentliches Leben“ aller 23 Kommunen im Bodenseekreis als Modellprojekt eine Genehmigung erhalten könnten. Richten wir den Blick insofern trotz aller Sorgen optimistisch in die Zukunft.
Dabei gilt es, weiterhin die vorgegebenen Maßnahmen konsequent zu beachten. Die seit Montag gültige neue Corona-Verordnung finden Sie wie gewohnt unter www.frickingen.de

Ich danke Ihnen für Ihr vorbildliches Verhalten, für Ihr Verständnis, ihre Geduld und die große Solidarität im sozialen Miteinander.

Im Namen des Gemeinde- und Ortschaftsrates, der Mitarbeiter der Verwaltung und ganz persönlich wünsche ich Ihnen
Frohe Ostern!

Herzliche Grüße, bleiben Sie zuversichtlich

Ihr Jürgen Stukle, Bürgermeister

... von Natur aus schön!

Wichtige Rufnummern – Informationen

E-Mail: info@frickingen.de
Internet: www.Frickingen.de

Gemeinde Frickingen, Kirchstraße 7
Bgm. Jürgen Stukle 07554/98300
Sekretariat 07554/98300
Standes- und Meldeamt 07554/983020
Bau- und Hauptamt 07554/983040
Kasse/Steueramt 07554/983060
Finanzverwaltung 07554/983070
Tourismus/Kultur 07554/983030
Fax: 07554/983012

Öffnungszeiten der Gemeindeverwaltung:
Montag – Freitag 08.00 – 12.00 Uhr
Montag 14.00 – 16.00 Uhr
Mittwoch 14.00 – 18.00 Uhr

Sprechstunden des Bürgermeisters:
Montag – Freitag nach Terminabsprache

1. Bürgermeisterstellvertreter (privat)
Herr Walter Städele 07554/9566

2. Bürgermeisterstellvertreter (privat)
Herr Michael Baader 07554/9203

Ortsvorsteherin Leustetten
Frau Antoinette Kieback
Sprechstunden:
nach telef. Vereinbarung. 07554/9651

Abwasserzweckverband:
Betriebsleiter
Heino Harmsen 07554/1260

Bauhof:
Bauhofleiter
Martin Barth 0151/18932775

Forstverwaltung:
Förster Walter Städele 07554/9223

Gemeindehallen
Benvenut-Stengele-Haus 07554/97165
in Altheim
Hallenmeister Jürgen Rauscher 0176 / 85608807
Graf-Burchard-Halle 07554/14 47
in Frickingen
Hallenmeister
Bernhard Maurer 0175/4642717
Altes Schulhaus
in Leustetten 07554/9651

Kinderbetreuungseinrichtungen/Schule
Kath. Kindergarten,
Frickingen 07554/505
Kinderhaus
Altheim 07554/8682
Waldorfkindergarten 07554/990859
Frickingen
Kinderkrippe Altheim 07554/9865675
Grundschule Frickingen 07554/8520
Familientreff
Fr. Monkos 07554/9898833
Tagesmüttervermittlung
Katarina Schulz 07553/7932

Müllabfuhr jeden Mittwoch im Wechsel, Biomüll/Restmüll siehe Abfuhrplan.
Fragen zum Müll? 07541/2045199

Wertstoffhof in Frickingen:
Container für Altglas, Altpapier, Metall + Dosen
Auch Anlieferung von Altkleidern möglich
Öffnungszeiten:
Freitags 15.00 – 17.00 Uhr
Samstags 09.00 – 12.00 Uhr

Tüftler Werkstatt Museum in Altheim
Hauptstr. 1
Öffnungszeiten:
Sonn- und feiertags 10.30 – 12.00 Uhr

Bodensee-Obstmuseum in Frickingen
Kirchstraße 9
Öffnungszeiten:
Sonn- und feiertags 10.30 - 12.00 Uhr

Gerber Museum zur Lohmühle in Leustetten
Dorfstr. 14
Öffnungszeiten:
Sonn- und feiertags 10.30 - 12.00 Uhr

Während der Corona Pandemie bleiben die Museen geschlossen 07554/983030

Naturerlebnisbad
Leustetten 07554/9864717

Wirtschaftsförderung
Bodenseekreis GmbH,
Marian Duram, Heiligenbreite 34,
88662 Überlingen Tel. 07551/9471937

Wasserversorgung 07554/471
Wassermeister Markus Unger 0171/2740014

Stromversorgung STADTWERK AM SEE
Kundenberatung, Abrechnung kostenfrei
0800/505 2000
Störfallnummer kostenfrei 0800/505 3333

Ärzte
Gemeinschaftspraxis Dr. Konrad Bäuerle &
Julia Veil 07554/9865385
Hausärztlich internistische Praxis
Sylvain Behrenberg 07554/7939709
Dr. med. Frank Jürgensen 07554/2104455
Zahnarzt
Dr. Moritz Geiger 07554/8501

Praxis für Ergotherapie 0171/8366209
Cornelia Christiana Winkler 07554/9600
Reittherapie
Heidi Vogler, Reittherapeutin 0176/31763624

Praxis für Psychotherapie
Ruth-Anne Feinäugle 07554/9896482

Krankengymnastik
Physioteam Joos 07554/987199
Helge Weissenborn, Elke Gehrum-Bußmann
07554/989552
Eurythmie Gerhild Bee 07554/9891914
Heileurythmie Praxis Geraldine Winter
07554/8865
Heilpraktiker Clemens Steiner 07554/9872981

Heilpraktikerin/
Psychotherapie Mirjana Allweier 0172/3063584

Entspannungstherapie, Pädagogik
Daniela Krumpak 07554/9879969

Atlasbehandlung
Britta Hogg-Rechtsteiner 07554/987936

Logopädie
Hélène Mayer 07554 9897867

Tierarzt
Fleischbeschauer Dr. Stark 07553/8637
Tierarzt Dr. Stark 07553/8637
Tierarzt Dr. Merk, Frickingen 07554/226
Tierkörperbeseitigung, Orsingen 07774/93390

Apotheken
Salem
Ratsapotheke, Bahnhofstr. 1 07553/8773
Schlossseeapotheke 07553/8285600

Heiligenberg
Schlossapotheke 07554/250

Den jeweiligen Wochenend- bzw. Notdienst können Sie dem Wochenblatt und dem Südkurier entnehmen.

Notrufe
Polizei-Notruf 110
Salem 07553/82690
Überlingen 07551/8040

Rettungsdienst und Feuerwehr 112
Kommandant Josef Kessler 07554/276
07554 / 990505

Rettungsdienst und Notarzt 112
Rettungsleitstelle und
Krankentransport 19222

allg. ärztlicher Bereitschaftsdienst 116 117

Zahnärztl. Notfalldienst 01805/911620
(Festnetzpreis 14 ct/min., Mobilfunkpreise
max. 42 ct/min; Bandansage

Soziale Dienste
Miteinander Bürger-Selbsthilfe
Frickingen e.V. (Anrufbeantworter) 07554/9830-50

Sozialstation Bodensee
Pflegestützpunkt Frickingen
Sprechzeiten im Rathaus:
Montag und Mittwoch, 14 bis 16 Uhr
Telefon: 07554/9830-53

Generation 60+
Hr. Karl-Heinz Hofele 07554/8733

Freundeskreis Suchtkranke
Mimmenhausen, Kirchgasse 1
Dienstag 20.00 Uhr 0170/8074899
Heiligenberg 07554/8129

Hospizgruppe Salem 07553/6667

VdK-Ortsverband Frickingen & Kreisseniorenrat
Hans-Peter Kliemchen, Tel. + Fax 07554/8745

AWO Frauen- und Kinderschutzhaus
Beschützendes Haus Bodenseekreis
07541/4893626

Sonstige Dienste/Einrichtungen

Kirchen
Kath. Pfarrbüro Frickingen 07553/91 99 44 23
Fax 07553/ 91 99 44 48
Kath. Pfarramt Salem 07553/ 91 99 44 0
Ev. Pfarramt Salem 07553 280
Fax: 07553 6408

Schornsteinfeger
Mark Gruber 07552 / 3959300
Heiligenholz 11, Heiligenberg

Bestattungen:
Markus Allweier 07554/461

Dorfhelferinneneinsatzleitung
Jana Finsterwald 07554/983020
oder Heike Senger 07771/87591477

Postagentur in Altheim
Mo. + Di. + Do. + Fr. 14.00 – 16.30 Uhr
Mi. + Sa 09.00 – 11.30 Uhr

Amtsblatt der Gemeinde Frickingen / Impressum
Herausgeber und verantwortl. für den redaktionellen Teil: Bürgermeisteramt Frickingen (Rathaus), 88699 Frickingen, Tel. 07554/98300.
Für den Anzeigenteil/Druck: Primo-Verlag Anton Stähle GmbH & Co. KG, Meßkircher Straße 45, 78333 Stockach, Tel. 07771/9317-11, Fax 07771/9317-40, E-Mail: anzeigen@primo-stockach.de, Homepage: www.primo-stockach.de

Mitteilungen der Gemeinde

Familientreff

Frickingen

Der Familientreff wünscht allen Groß und Klein ein fröhliches Osterfest. Freut euch an der Sonne, an bunten Eier und den ersten Blüten. Es gibt so Vieles, an dem wir uns freuen können, wenn wir uns den Blick dafür wach und das Herz dafür offen halten...

Euer Team vom Familientreff
Treffleitung Hannah Monkos. Hannah.monkos@bodenseekreis.de, 0159 – 04204023

Ostergrüße aus Leustetten

Ich bin die Auferstehung und das Leben.
Johannes 11,25

Ganz deutlich ist die Auferstehung in der Natur zu sehen. An allen Ecken fängt es an zu wachsen und zu blühen.
Auferstanden und nach einjähriger Pause wiederbelebt ist auch unser Osterbrunnen, zwar nicht so üppig wie in früheren Jahren, aber trotzdem schön anzusehen.
Auferstehen wird hoffentlich auch bald wieder unser geselliges Beisammensein. Danach sehnen wir uns alle.

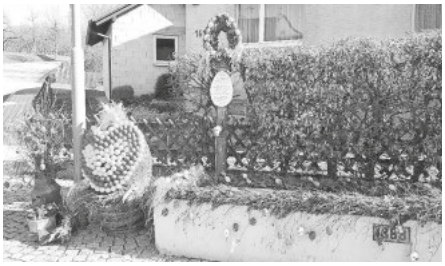

Der Leustetter Osterbrunnen ist ein lohnendes Ziel für einen Osterspaziergang mit einem Abstecher zum Schaukasten gegenüber vom Dorfplatz. Dort hat Theres Matt dieses Jahr die 21-jährige Geschichte des Leustetter Osterbrunnens in Bildern dokumentiert und liebevoll dekoriert.

Der Ortschaftsrat wünscht Ihnen liebe Mitbürgerinnen und Mitbürger viel Zuversicht in die Zukunft, sowie geruhsame und sonnige Osterfeiertage.

Ihre Ortsvorsteherin
Antoinette Kieback

Osterbrunnen Altheim 2021

Nachdem es 2020 wegen Corona keinen Osterbrunnen gab, sagte sich das Osterbrunnenteam, da hat doch was gefehlt.

Nun haben wir im Kleinformat die Tradition weitergeführt.

Osterbrunnen Frickingen 2021
Auch in Frickingen ist wieder ein schöner Osterbrunnen entstanden.

Allen Helferinnen und Helfern in den Ortsteilen gilt unser herzlicher Dank!

GutscheinKarte

für Einkaufs-Erlebnisse in Frickingen
Die neue GutscheinKarte, die bisher bei 6 Akzeptanzstellen in Frickingen eingelöst werden kann, ist im Rathaus Frickingen erhältlich.

Es können Beträge zwischen 5 und 150 EUR aufgeladen werden.

Bei Interesse bitten wir um telefonische Terminvereinbarung.

Weitere Informationen unter
www.frickingen.de/Gutscheinkarte

Kommunalen Test-Einrichtung in der Gemeinde Frickingen

Die Landesregierung hat die Erweiterung der Teststrategie beschlossen. Dafür stellt das Land den Kommunen Testkits aus der Notreserve des Landes zur Verfügung. Diese Tests können die Kommunen zum einen für die zweimal wöchentlichen Angebotstestungen für Lehrpersonal und Beschäftigte in Kindertageseinrichtungen nutzen. Außerdem haben die Kommunen die Möglichkeit, als zeitlich befristete kommunale Ergänzungsangebote für bestimmte Personengruppen Teststellen einzurichten.

Das ergänzende kommunale Testangebot richtet sich vorrangig an Personen, die bislang keinen Testanspruch im Rahmen der Coronavirus-Testverordnung des Bundes hatten und **keine Symptome** haben.

Dies sind insbesondere:
- in Kontakt mit hilfsbedürftigen Personengruppen stehende Personen (z.B. pflegende Angehörige, Haushaltsangehörige von Schwangeren, Angehörige von Personen, bei denen ein erhöhtes Risiko für einen schweren oder tödlichen Verlauf nach einer Infektion mit dem Coronavirus SARS-Cov-2 besteht)
- Personen, die ein hohes Expositionsrisiko im beruflichen oder privaten Umfeld hatten oder haben (z.B. mit Kindern, Jugendlichen und Familien im Rahmen der Hilfen zu Erziehung und in der Kinder- und Jugendarbeit Beschäftigte, Personen im öffentlichen Dienst wie Polizeibeamt/-innen, Gerichtsvollzieher/-innen, Beschäftigte in Justizvollzugsanstalten, Beschäftigte im ÖPNV, Beschäftigte in kundenintensiven Bereichen der Verwaltung, Beschäftigte in Flüchtlingsunterkünften)

Wie schon berichtet, hat sich die Gemeinde Frickingen gemeinsam mit dem DRK Salemertal dazu entschlossen, eine Teststelle in der Graf-Burchard-Halle einzurichten.
Die Termine in den kommenden Tagen sind:
- Do. 01.04.2021
- Sa. 03.04.2021
- Di. 06.04.2021
- Do. 08.04.2021
- Sa. 10.04.2021
- Di. 13.04.2021
- Do. 15.04.2021
- Sa. 17.04.2021

jeweils von 18.00 bis 21.00 Uhr

Wenn Sie das kostenlose Angebot nutzen möchten, melden Sie sich bitte rechtzeitig vorher, spätestens bis 12.00 Uhr des jeweiligen Testtages, bzw. freitags bis 12.00 Uhr (sofern noch freie Termine zur Verfügung stehen), bei der Gemeindeverwaltung unter Tel. 07554 9830-22 an.
Das Angebot des Landes an die Kommunen ist befristet. Dies vor allem vor dem Hintergrund, dass der Bund in Kürze kostenlose Schnelltests zur Verfügung stellen wird und die ersten Zulassungen für Tests zur Selbstanwendung durch das Bundesinstitut für Arzneimittel und Medizinprodukte bereits erfolgt sind.

Sitzung Abwasserzweckverband 'Obere Salemer Aach'

Einladung
zur öffentlichen **Sitzung der Verbandsversammlung** des **Abwasserzweckverbandes** '**Obere Salemer Aach**' am Donnerstag, dem 15. April 2021 um 17.30 Uhr im Rats- und Bürgersaal des Rathauses in Frickingen.

Die Sitzung hat folgende Tagesordnung:
1. Bekanntgaben und Informationen
2. Bericht des Betriebsleiters
3. Haushaltssatzung mit Haushaltsplan 2021
   - Beratung und Beschlussfassung
4. Kanalinspektion und -reinigung: BA 2021, RÜB Steigen – RÜ Leustetten
   - Vergabe der Arbeiten
5. Kläranlage Frickingen; Erneuerung der Räumschilder im Nachklärbecken
   - Vergabe der Arbeiten
   - Bestätigung der Eilentscheidung des Verbandsvorsitzenden
6. Verschiedenes, Wünsche und Anfragen

Mit freundlichem Gruß
gez. Jürgen Stukle, Verbandsvorsitzender

Aus der Arbeit des Gemeinderats

Der **Technische Ausschuss** hat in seiner Sitzung vom **23.03.2021** folgende Beschlüsse gefasst:
1. Baugesuche
1.1 Einvernehmen
1.1.1 Neugestaltung Außengastronomie (Terrasse) Löwen Altheim, Flst. Nr. 20 der Gemarkung Altheim (Hauptstraße 41) – Beschluss: Erteilung des gemeindlichen Einvernehmens nach § 36 BauGB
1.1.2 Errichtung eines Betriebsgebäudes mit Büro, Flst. Nr. 1843/4 der Gemarkung Frickingen (Auacker 18) - Beschluss: Erteilung des gemeindlichen Einvernehmens nach § 36 BauGB
1.1.3 Errichtung einer Dachgaube, Flst. Nr. 709/5 der Gemarkung Frickingen (Lippertsreuter Straße 6 a) - Beschluss: Erteilung des gemeindlichen Einvernehmens nach § 36 BauGB
1.2 Kenntnisnahme
Neubau eines Einfamilienhauses mit Garage, Flst. Nr. 87/6 der Gemarkung Leustetten (Riedblick 12) – Beschluss: Der Technische Ausschuss hat das Vorhaben zur Kenntnis genommen.

Der **Gemeinderat** hat in seiner Sitzung vom **23.03.2021** folgende Beschlüsse gefasst:

TOP
Bericht des Bürgermeisters

Der Vorsitzende informierte darüber, dass die Gemeinde für die anstehenden Investitionsvorhaben im Kinderhaus eine Fachförderung von 151.800 € bewilligt bekommen hat, davon 132.000 € für den geplanten Krippenneubau und 19.800 € für den Umbau des Barraums zur Kindergartengruppe. Zwischenzeitlich liege bereits die Baugenehmigung für den Krippenneubau vor.

TOP
Bebauungsplan ‚Schwäppern'
- **Behandlung der im Rahmen der frühzeitigen Beteiligung eingegangenen Stellungnahmen**
- **Auslegungsbeschluss**

Im Bereich der Grundstücke Flst. Nrn. 1048/1, 1048/2, 1040, 1047 und 1048 der Gemarkung Frickingen soll bekanntlich ein allgemeines Wohngebiet ausgewiesen werden, um den vorhandenen Wohnraumbedarf, insbesondere der einheimischen Bevölkerung, decken zu können.

Der Gemeinderat hat deshalb in seiner Sitzung vom 26.11.2019 beschlossen,
- den Aufstellungsbeschluss für den Bebauungsplan Schwäppern zu fassen;
- den Beschluss zu fassen, dass der Bebauungsplan nach § 13 b BauGB aufgestellt wird;
- der damals vorgestellten Vorplanung zuzustimmen. Planer Helmut Hornstein wurde um Überprüfung beauftragt, evtl. 2 Grundstücke zusammenzufassen, um dort ein Mehrfamilienhaus (mit 6 Wohneinheiten) vorzusehen und
- sich dafür auszusprechen, dass die frühzeitige Beteiligung der Mitbürgerinnen und Mitbürger im Rahmen einer vierwöchigen Planauslage auf dem Rathaus stattfinden soll.

Im Anschluss hat das Büro Reckmann die Entwässerungsplanung erstellt, die Grundlage für den Entwurf des Bebauungsplanes dargestellt hat. Der Gemeinderat hat in seiner Sitzung vom 08.04.2020 dem damals vorgestellten Entwurf des Bebauungsplanes zugestimmt. In der Zeit vom 24.08. bis 30.09.2020 erfolgte die frühzeitige Beteiligung der Behörden und Träger öffentlicher Belange. In der Zeit vom 12.09. bis 12.10.2020 lag der Planentwurf zur Einsichtnahme durch die Mitbürgerinnen und Mitbürger aus. Die in diesen Zeiträumen eingegangenen Stellungnahmen (mit Behandlungsvorschlag) lagen als Sitzungsvorlage vor.

Der Gemeinderat hat deshalb
- über die Behandlung der eingegangenen Stellungnahmen entsprechend dem Vorschlag der Verwaltung entschieden,
- die nunmehr vorliegende Planung gebilligt und
- den Auslegungsbeschluss für den Bebauungsplan ‚Schwäppern' gefasst.

TOP
Gemeindewerke Frickingen
Wirtschaftsplan 2021
- **Beratung und Beschlussfassung**

Der Gemeinderat hat den Wirtschaftsplan 2021 für die Gemeindewerke Frickingen verabschiedet. Die Gemeindewerke Frickingen wurden bekanntlich zum 01.01.2011 als Eigenbetrieb mit folgenden vier Betriebszweigen aufgebaut:
- Gemeindliche Wasserversorgung (zuvor Bruttoregiebetrieb im Gemeindehaushalt)
- Beteiligung an einer Versorgungsgesellschaft
- Nahwärmeversorgung (Aufbau eines Nahwärmenetzes im Ortsteil Altheim)
- Stromerzeugung (Betrieb einer Photovoltaikanlage)

Der Wirtschaftsplan hat ein Volumen im Erfolgsplan in Einnahmen und Ausgaben von 388.200 €, im Vermögensplan von 806.100 €. Ausführliche Informationen über den Wirtschaftsplan 2021 erhalten Sie in einer der nächsten Ausgaben des Mitteilungsblatts nach der Genehmigung des Wirtschaftsplans durch die Rechtsaufsichtsbehörde (Landratsamt Bodenseekreis).

TOP
Sanierung Rad- und Wirtschaftsweg nach Leustetten
- **Vergabe der Arbeiten**

Im vergangenen Jahr wurde bekanntermaßen die Kreisstraße K 7785 zwischen Frickingen und Leustetten durch den Straßenbaulastträger Landkreis Bodenseekreis umfassend saniert. Die Restarbeiten sind derzeit im Gange; mit dem Einbau des Feinasphalts im Mai wird die Maßnahme abgeschlossen sein. Die Straßenbauarbeiten wurden nach öffentlicher Ausschreibung an die Firma Storz KG zur Ausführung vergeben.

Während der Bauphase hat die Baufirma in Abstimmung mit der Gemeinde den Wirtschafts- und Radweg nach Leustetten auf einem Teilstück als Baustraße mitbenutzt, mit der Zusage vom Straßenbaulastträger Landkreis, dass der Weg nach Abschluss der Arbeiten wiederhergestellt werden wird.

Der Rad- und Wirtschaftsweg ist bekanntermaßen auf dem restlichen Abschnitt sanierungsbedürftig. Insofern ist es bautechnisch und auch wirtschaftlich sinnvoll, den Wirtschaftsweg auf der Gesamtstrecke zu sanieren. Mit dem Landkreis konnte Einigung dahingehend erzielt werden, dass bei vollständiger Sanierung, die Kosten gemeinsam je zur Hälfte - bei einem maximalen Anteil des Landkreises in Höhe von 50 T€ - getragen werden.

Auch wurde besprochen, die Sanierungsmaßnahme direkt als Anhängeauftrag der bisher beauftragten und an der Maßnahme noch arbeitenden Firma Storz KG zu übergeben.
Das Ingenieurbüro Reckmann hat dazu ein Leistungsverzeichnis erstellt. Das entsprechend ausgearbeitete Angebot liegt vor und wurde vom Ingenieurbüro Reckmann rechnerisch und auf Wirtschaftlichkeit hin geprüft.

Die Vergabesumme beträgt 99.111,01 € brutto und liegt damit unter der Kostenschätzung des Ingenieurbüros (120 T€).

Der Gemeinde- und damit auch der Anteil des Landkreises liegen demnach bei knapp unter 50 T€. Der Vergabevorschlag wurde in der Sitzung ausführlich erläutert. Die notwendigen Haushaltsmittel sind im Finanzhaushalt 2021 eingestellt.

Der Gemeinderat hat sich dafür ausgesprochen, die Straßenbauarbeiten zur Sanierung des Rad- und Wirtschaftsweges nach Leustetten entsprechend des Vergabevorschlags des Ingenieurbüros Reckmann an die Firma Storz KG zum Angebotspreis in Höhe von 99.111,01 € zu vergeben.

Die Sanierungskosten werden je hälftig von Gemeinde und Landkreis getragen, wobei der Anteil des Landkreises auf eine maximale Beteiligungsobergrenze in Höhe von 50 T€ festgelegt ist.

TOP
Kinderhaus Altheim
Einrichtung zusätzlicher Plätze zur Betreuung von Kindern unter 3 Jahren
- **Beauftragung von Fachingenieurleistungen**

In der Sitzung vom 02.02.2021 hat der Gemeinderat dem Bauantrag - Neubau beim Kinderhaus Altheim zur Einrichtung weiterer 10 Plätze zur Betreuung von Kindern unter 3 Jahren - das gemeindliche Einvernehmen nach § 36 BauGB erteilt und beschlossen, das Architekturbüro Stadler Architekten aus Frickingen mit der Ausschreibung der Bauleistungen zu beauftragen. Die Baugenehmigung liegt inzwischen vor.
In der vergangenen Sitzung vom 09.03.2021 wurde nach Aufhebung der Ausschreibung zur schlüsselfertigen Auftragsvergabe an Generalunternehmen beschlossen, die Arbeiten nach Einzelgewerken auszuschreiben.
Für die notwendigen fachspezifischen Ingenieurleistungen zur Ausarbeitung der Werkplanungen müssen dazu bekanntermaßen weitere Büros mithinzugezogen und entsprechend beauftragt werden.

In Abstimmung mit dem beauftragten Architekturbüro Stadler werden folgende Büros vorgeschlagen:
Tragwerksplanung:
Ingenieurbüro für Baukonstruktion Hans Wenk, Überlingen

Elektro:
Planungsbüro für Licht- und Elektrotechnik Gerhard Ruther, Owingen

HLS:
Planungsbüro Rimmele, Überlingen

Die Ingenieurleistungen sollen nach der Honorarordnung für Architekten und Ingenieure (HOAI) in den entsprechenden Leistungsstufen vergeben werden.

Der Gemeinderat hat deshalb die Verwaltung beauftragt, die entsprechenden Verträge nach HOAI für die Ingenieurleistungen mit folgenden Büros zu schließen:
- Ingenieurbüro für Baukonstruktion Hans Wenk, Überlingen
- Planungsbüro für Licht- und Elektrotechnik Gerhard Ruther, Owingen
- Planungsbüro Rimmele, Überlingen

TOP
Bauhof Frickingen
Erwerb eines Gerätes zur Wildkrautbeseitigung
- **Vergabe**

Bekanntermaßen ist der Einsatz von Pflanzenschutzmitteln zur Beseitigung von Unkraut auf Straßen, Wegen und Plätzen seit einigen Jahren nicht mehr zulässig. Entsprechend sind neue Verfahren anzuwenden, die ohne chemische Hilfsmittel auskommen. Lösungsmöglichkeiten sind z.B. der Einsatz von Heißwasser, Heißwasserdampf und Heißluft.

Die Bauhofmitarbeiter haben die unterschiedlichen Verfahren und entsprechende Geräte in Augenschein genommen und im Hinblick auf unseren Bedarf ausführlich getestet.

Das Gerät soll dabei eine große Vielzahl an Einsatzmöglichkeiten abdecken und schwerpunktmäßig auf dem Friedhof Altheim und auf öffentlichen Plätzen wie dem Dorfplatz Leustetten zum Einsatz kommen.

Im Ergebnis sehen die Mitarbeiter des Bauhofs ein Heißluft-Handgerät für unsere Einsatzbereiche, auch unter wirtschaftlichen und arbeitstechnischen Gesichtspunkten, am geeignetsten an. Nach einem Testeinsatz im vergangenen Jahr sprechen insbesondere die einfache Bedienung beim Transport und im Einsatz sowie die guten Ergebnisse bei den durchgeführten Arbeiten für die Bekämpfung des Unkrautes mittels dieser Heißluftlösung.

Daher schlägt die Verwaltung vor, das Heißluftsystem UKB 650 des Herstellers Zacho zu beschaffen. Das handgeführte Gerät hat ein Gewicht von 135 kg, einen Gebläseantrieb über einen Gasmotor, eine Arbeitsbreite von 65 cm und nutzt eine handelsübliche 11kg-Flüssiggasflasche.

Von zwei Fachfirmen wurden Angebote eingereicht. Es ergibt sich folgender geprüfter Angebotsspiegel (brutto mit 19% USt.):

- Fa. Martin Scheuermann, aus Krauchenwies: 10.710,00 €
- Bieterin 2: 15.642,55 €

Die Fa. Scheuermann bietet ein gebrauchtes, sehr gut erhaltenes Gerät (Baujahr 2019) mit wenigen Betriebsstunden an; die Bieterin 2 ein Neugerät der gleichen Bauart.

Im Investitionsprogramm des Finanzhaushaltes 2021 der Gemeinde Frickingen sind Haushaltsmittel in ausreichender Höhe bereitgestellt.

Der Gemeinderat hat die Anschaffung eines handgeführten Gerätes zur Wildkrautbeseitigung, Modell UKB 650 der Marke Zacho, bei der günstigsten Anbieterin, der Fa. Martin Scheuermann aus Krauchenwies, zum Angebotspreis von 10.710,00 € brutto beschlossen.

Amtliche Bekanntmachungen

Aufstellung Bebauungsplan 'Altheimer Straße/ Mühlenstraße'

Der Gemeinderat hat in seiner Sitzung vom 08.10.2019 aufgrund von § 2 Abs. 1 BauGB beschlossen, für die Grundstücke Flst. Nrn. 9, 10, 11, 11/1, 11/2, 11/3, 11/4, 11/5, 11/6, 11/7, 11/8, 6, 6/1, 6/3, 12 und 13 der Gemarkung Frickingen einen Bebauungsplan aufzustellen.

In seiner Sitzung vom 09.03.2021 hat der Gemeinderat den Entwurf des Bebauungsplanes gebilligt.

Zudem hat der Gemeinderat am 09.03.2021 beschlossen, eine frühzeitige Beteiligung der Öffentlichkeit nach § 3 Abs. 1 BauGB durchzuführen Für den Planbereich des Bebauungsplanes ist das Plankonzept vom 24.02.2021 maßgebend.

Er ergibt sich aus folgendem Kartenausschnitt:

Ziele und Zwecke der Planung
Mit der Aufstellung des Bebauungsplanes sollen die planungsrechtlichen Voraussetzungen für die Ausweisung eines allgemeinen Wohngebiets geschaffen werden.

Frühzeitige Öffentlichkeitsbeteiligung
Die frühzeitige Öffentlichkeitsbeteiligung findet in Form einer Planauflage beim Bürgermeisteramt Frickingen, Kirchstraße 7, 88699 Frickingen in der Zeit vom 12. April 2021 bis 12. Mai 2021 während den allgemeinen Öffnungszeiten des Rathauses (Montag bis Freitag von 8 Uhr bis 12 Uhr, Montag von 14 bis 16 Uhr und Mittwoch von 14 bis 18 Uhr) beim Haupt- und Bauamt (Herrn Vollstädt), Zimmer 2 statt (um Terminvereinbarung wir gebeten).

Dabei wird Gelegenheit zur Äußerung und Erörterung der Planung gegeben.

Unter www.Frickingen.de steht der Entwurf des Bebauungsplanes zum Download zur Verfügung.

Frickingen,
den 29.03.2021

gez.

Jürgen Stukle,
Bürgermeister

Öffentliche Auslegung des Bebauungsplanes ‚Schwäppern'

Der Gemeinderat der Gemeinde Frickingen hat am 23. März 2021 in öffentlicher Sitzung den Satzungsentwurf über die Aufstellung des Bebauungsplanes ‚Schwäppern' und den Entwurf der zusammen mit ihm aufgestellten Örtlichen Bauvorschriften gebilligt und beschlossen, diese nach § 3 Abs. 2 BauGB öffentlich auszulegen. Der Planbereich des Bebauungsplanes ergibt sich aus nachfolgendem Kartenausschnitt:

Der Entwurf des Bebauungsplanes wird mit Begründung und Satzung über die örtlichen Bauvorschriften in der Zeit vom 12. April 2021 bis 12. Mai 2021 beim Bürgermeisteramt Frickingen, Kirchstraße 7, 88699 Frickingen während den allgemeinen Öffnungszeiten des Rathauses (Montag bis Freitag von 8 Uhr bis 12 Uhr, Montag von 14 bis 16 Uhr und Mittwoch von 14 bis 18 Uhr) beim Haupt- und Bauamt (Herrn Vollstädt), Zimmer 2 öffentlich ausgelegt (um Terminvereinbarung wir gebeten).

Unter www.Frickingen.de steht der Entwurf des Bebauungsplanes zum Download zur Verfügung.

Bestandteil der ausgelegten Unterlagen sind auch die bereits vorliegenden umweltbezogenen Stellungnahmen. Folgende Arten umweltbezogener Informationen sind vorhanden:

1. Stellungnahme des Landratsamtes Bodenseekreis (30.09.2020):
   - Ausführungen zum Biotopverbund,
   - zur Inanspruchnahme landwirtschaftlicher Flächen,
   - zur Verpflichtung ein Wiederverwendungskonzept des Bodens vorlegen zu müssen,
   - zu der im Textteil des Bebauungsplanes enthaltenen Pflanzenliste, in der nichtheimische Pflanzenarten durch heimische Arten ersetzt werden sollen,
   - zum erforderlichen Spritzmittelabstand.
2. Stellungnahme des Regierungspräsidiums Tübingen (24.09.2020) und des Regionalverbands Bodensee-Oberschwaben (30.09.2020)
   - Ausführungen zum regionalen Grünzug

Während der Auslegungsfrist können Stellungnahmen schriftlich oder mündlich zur Niederschrift vorgebracht werden.

Das Ergebnis der Behandlung der Stellungnahmen wird mitgeteilt. Deshalb ist die Angabe der Anschrift des Verfassers zweckmäßig.

Es wird darauf hingewiesen, dass nicht während der Auslegungsfrist abgegebene Stellungnahmen bei der Beschlussfassung über den Bebauungsplan unberücksichtigt bleiben können.

Frickingen, den 29.03.2021
gez. Jürgen Stukle, Bürgermeister

Wirtschaftsförderung
Bodenseekreis

Kostenfreies Beratungsangebot für Kreativschaffende

- Online-Gespräche für Kultur- und Kreativschaffende im Bodenseekreis
- In Kooperation mit der Wirtschaftsförderung Bodenseekreis bietet die MFG Baden-Württemberg am 22. April 2021 kostenfreie individuelle Orientierungsberatungen an
- Im Mittelpunkt stehen unternehmerische Fragen, aber auch das vielfältige Angebot an Corona-Hilfen

Viele Kultur- und Kreativschaffende sind von der Corona-Pandemie massiv betroffen, andere erfahren einen Digitalisierungs- und Veränderungsschub. Eine Beratung kann in beiden Fällen unterstützend wirken, sei es durch Impulse, Hinweise auf Förderprogramme oder Informationen über digitale Geschäftsmodelle. Gemeinsam mit der Wirtschaftsförderung Bodenseekreis GmbH (WFB) bietet die MFG Medien- und Filmgesellschaft Baden-Württemberg deshalb am 22. April 2021 einen Beratungstag für Kultur- und Kreativschaffende aus dem Bodenseekreis an. Die kostenfreien Orientierungsberatungen werden aufgrund des Infektionsschutzes online per Zoom oder Telefon durchgeführt. Da es sich um Einzeltermine handelt, sind Anmeldung und Terminvereinbarung vorab notwendig unter mfg.de/orientierungbw.

Über die Orientierungsberatung
Wie kreative Unternehmerinnen und Unternehmer im Südwesten ihr Business erfolgreich auf- und ausbauen können, darum geht es in den Orientierungsberatungen der MFG Baden-Württemberg. Sie richten sich an Kultur- und Kreativschaffende aller Branchen, gleichgültig, ob frisch gegründet oder lange etabliert, freiberuflich oder gewerblich. Im Fokus stehen neben den vielfältigen Corona-Hilfen für die Kreativen die individuellen Fragen der Kreativschaffenden. Es geht um unternehmerisches Know-how, etwa um Geschäftsmodelle, Akquise oder Preisbildung oder um Förderungs- und Finanzierungsmöglichkeiten. Die Orientierungsberatung ist eine Erstberatung, keine juristische Beratung oder Förderantragsberatung.

Kontakt
MFG Baden-Württemberg
Stephanie Hock, Referentin Unternehmensentwicklung
Tel. 0711-90715-346
E-Mail: hock@mfg.de

Wirtschaftsförderung Bodenseekreis GmbH
Benedikt Otte, Geschäftsführer
Leutholdstr. 30
88045 Friedrichshafen
Tel. 07541-38588-20
E-Mail: otte@wf-bodenseekreis.de

Landratsamt Bodenseekreis

Entsorgungsanlagen am Ostersamstag geschlossen

Die Entsorgungszentren in Friedrichshafen Weiherberg, Tettnang Sputenwinkel sowie Überlingen Füllenwaid bleiben am Ostersamstag, den 03. April geschlossen. An allen übrigen Werktagen haben die Entsorgungszentren regulär geöffnet. Eine Anlieferung von Abfällen privater Haushalte auf den Entsorgungszentren Friedrichshafen Weiherberg und Tettnang-Sputenwinkel ist nur nach vorheriger Terminvereinbarung unter www.abfallwirtschaftsamt.de möglich.
Auch die Wertstoffhöfe werden am Samstag, den 03. April geschlossen bleiben.
Nach Ostern erweitern das Entsorgungszentrum Friedrichshafen Weiherberg sowie einige Wertstoffhöfe ihre Servicezeiten. Aktuelle Informationen hierzu finden Sie im Internet unter www.abfallwirtschaftsamt.de.
Erstmalig gibt es ab 10. April 2021 während der Sommerzeit für Privathaushalte aus dem östlichen Bodenseekreis die Möglichkeit, ausschließlich Gartenabfälle auch am Samstagnachmittag von 13 bis 15:45 Uhr beim Entsorgungszentrum Tettnang Sputenwinkel in Kleinmengen ohne vorherige Terminvereinbarung abzugeben.

Die Vereine berichten

KjG Frickingen-Altheim Sommerlager 2021

Aufgepasst! Dieses Jahr findet wieder unser jährliches Sommerlager für alle Kinder und Jugendlichen ab 9 Jahren statt. Natürlich dürft ihr euch auch anmelden, wenn ihr nicht zu unseren wöchentlichen Gruppenstunden kommt. Wir freuen uns immer über neue Gesichter!
Wir werden vom **03.08.2021 bis zum 12.08.2021** zehn tolle und ereignisreiche Tage am Alpsee auf dem Gschwender Hof verbringen.
Die Anmeldung erfolgt dieses Jahr digital über unsere Homepage.
Scannt dafür einfach den nebenstehenden QR-Code oder besucht uns auf unserer Website:
https://linktr.ee/kjg_frickingen

Falls Ihr Fragen habt kontaktiert uns gerne per E-Mail:
kjg-frickingen@web.de
Wir freuen uns auf euch und eine tolle Zeit!

Musikverein
Frickingen

Nachbericht Jahreshauptversammlung Musikverein Frickingen

Der Musikverein Frickingen e.V. blickt, wie alle anderen Vereine, auf schwierige Geschäftsjahre 2019/2020 zurück.
Die Jahreshauptversammlung des Musikvereins Frickingen e.V. am vergangen Freitag den 26.03.21 wurde für die Geschäftsjahre 2019 und 2020 abgehalten.
Das erste Mal in der Geschichte des Musikvereins wurde Corona-bedingt die Jahreshauptversammlung als virtuelle Sitzung durchgeführt.
Die Geschäftsberichte konnten vorab eingesehen werden, alle zu tätigenden Wahlen und die Entlastung der Vorstandschaft fanden über ein digitales Medium statt.
Alle aktuellen Vorstandsmitglieder stellten sich für ihr Amt erneut zur Wahl und wurden von den Teilnehmern der Sitzung einstimmig wiedergewählt.
So wurde auch der 1. Vorsitzende Stefan Kunle in seinem Amt bestätigt und auf 1 Jahr wiedergewählt, um den Turnus der vergangenen Wahlperioden beizubehalten.
Wie auch Stefan Kunle und Peter Schulze in ihren Ansprachen an die Versammlung bekundeten ist die große Hoffnung der Musiker/innen, dass bald wieder ein gemeinsames Musizieren sowie ein eventuelles Konzert am Jahresende möglich ist.

Verein Mitbürgerhilfe
Salem

Ostergedanke:

Wenn wir Licht- und Schattenseiten im Leben annehmen können,
bleibt unser
Dasein voller Hoffnung!

Ihr Verein Mitbürgerhilfe Salem e.V. wünscht Ihnen ein frohes Osterfest mit erholsamen Zeiten und fröhlichem Eiersuchen in Wald und Flur.

Mit Ihrer Spende und/oder einer Mitgliedschaft helfen wir Familien, Kindern, Senioren und Alleinstehenden in den Gemeinden Salem, Frickingen, Deggenhausertal und Heiligenberg in unterschiedlichen Notlagen. Von Herzen unser aufrichtiges DANKE!

Unser Leitziel: Vor der Haustür tragen wir für eine lebens- und liebenswerte Gesellschaft bei, denn das Geben und Nehmen stärkt den Gemeinschaftssinn und das soziale Zusammenleben.

Unsere Bankverbindung:
SPK Salem Heiligenberg
IBAN: DE 49 69051725 0002060606
Mitgliederanträge bei:
Hildegard Sasse, Tel.: 07553 / 8899
E Mail: Hildegard.Sasse@t-online.de Stichwort: Verein Mitbürgerhilfe
Reinhard Wolters, Tel.: 07553 / 60464
E Mail: reinhard_wolters@yahoo.de Stichwort: Verein Mitbürgerhilfe

Mitteilung der Schulen

Gemeinschaftsschule
am Bildungszentrum Salem

Neues von der GMS –Salem

Ein wenig mehr Leben ist seit Kurzem im Schulhaus und wir freuen uns sehr darüber. Außer den Schülerinnen und Schülern der Abschlussklassen sind seit nunmehr 3 Wochen unsere Fünft- und Sechstklässler zurück.

Während unsere Neunt-und Zehntklässler im Wechselunterricht sind, konnten wir den Schülerinnen und Schülern der fünften und sechsten Klassen durch unsere gute räumliche Situation sogar den Präsenzunterricht im Klassenverband ermöglichen. Dabei wird der Mindestabstand gewahrt und die Hygienemaßnahmen eingehalten. Maßnahmen, die alle Schülerinnen und Schüler wirklich vorbildlich umsetzen.

Wir sind sehr froh, ihnen damit auch von der ersten bis zur sechsten Stunde ihren regulären Stundenplan (ausgenommen Sport und Musik) anbieten zu können und somit ein Stück Normalität zu geben.

Schmerzlich vermissen wir immer noch unsere Siebt, -Acht,- und Neuntklässler, welche keine Prüfungsklassen sind und die seit dem Lockdown, kurz vor Weihnachten, im Fernunterricht von zu Hause aus arbeiten.

Zwar sind wir alle froh und glücklich darüber, dass wir mit unserer Plattform GMS-connected ein Medium haben, mit dem wir unsere Schülerinnen und Schüler erreichen und über das wir regulären Unterricht nach Stundenplan anbieten können, aber es gehört dennoch viel Selbstdisziplin dazu, sich Tag für Tag an den Computer zu setzten und dem Unterricht auf diese Weise zu folgen, seine Aufgaben zu machen, ohne den Spaß seine Freunde zu sehen und sich auch über Außerunterrichtliches auszutauschen.

Darum möchten wir euch, unseren lieben Fernlernern, etwas mit auf den Weg geben.

Wir sind unglaublich stolz auf euch!!! Wir finden es großartig, was ihr in den letzten Monaten geleistet habt, wie ihr euch immer wieder motiviert, auch wenn ihr mal Phasen habt, in denen nichts mehr geht und in denen ihr einfach keinen „Bock" mehr habt. Wir sind stolz auf euch, dass ihr euch trotzdem wieder aufrappelt und das Beste aus der Situation macht.
Wir Lernbegleiter tun in dieser Situation unser Möglichstes, um euch zu unterstützen, zu beraten und zu motivieren. Wir können euch vielleicht nicht tagtäglich das Feedback geben, dass wir gerne würden, weil auch wir ständig gefordert sind, aber wir sehen euch!!!
Darum möchten wir euch und euren Eltern auf diesem Weg Frohe Ostern und erholsame Ferien wünschen. Erholt euch gut, bleibt gesund und genießt die Zeit mit euren Familien. Wir hoffen euch bald wieder an unserer Schule begrüßen zu können, dass wäre unser aller Wunsch,
doch egal wie es weitergeht, wir sind uns sicher, gemeinsam werden wir es schaffen!!!
T.Saum

Schule Schloss Salem

Online-Informationsveranstaltungen der Schule Schloss Salem im April

Die Schule Schloss Salem bietet auch im April Online-Präsentationen zu folgenden Themenschwerpunkten an:

Von der Grundschule ins Internat
Dienstag, 6. April 2021, 17:00 Uhr
Leben und Lernen im größten deutschen Internat
Mittwoch, 7. April 2021, 17:30 Uhr
Aufbaugymnasium 10*PLUS* - In drei Jahren zum Abitur
Dienstag, 13. April 2021, 17:30 Uhr

Bei unseren Online-Präsentationen, die ca. 45 Minuten dauern, erhalten Sie alle Informationen rund um das größte und bekannteste Internat Deutschlands. Im Vordergrund stehen dabei die bildliche und sehr persönliche Vermittlung des pädagogischen Konzepts und des typischen Salemer Tagesablaufs. Im Anschluss an die Präsentation besteht die Möglichkeit, über einen Chatroom Fragen zu stellen.

Die Anmeldung zu den Veranstaltungen erfolgt über unsere Website:
www.schule-schloss-salem.de/infoveranstaltung

Weitere Informationen:
Anita Laleh, Aufnahmebüro
+ 49 7553 919 330
aufnahme@schule-schloss-salem.de
www.schule-schloss-salem.de

Kirchliche Nachrichten

Kath. Seelsorgeeinheit Salem-Heiligenberg

Gottesdienste
Samstag, 03. April – Karsamstag –
07:00 Uhr Münster **Laudes**
19:30 Uhr Frickingen **Feier der Hl. Osternacht –** *mit Anmeldung*
21:00 Uhr Münster **Feier der Hl. Osternacht –** *mit Anmeldung*
(Gustl Lohr)

Die Osternacht des Jahres 2020 aus dem Münster ist auf unserem youtube Kanal jederzeit verfügbar.

Sonntag, 04. April - Ostersonntag – Hochfest der Auferstehung des Herrn–
09:15 Uhr Mimmenhausen **Osterhochamt**
10:45 Uhr Röhrenbach **Osterhochamt**
11:15 Uhr Neufrach **Osterhochamt**
14:30 Uhr Betenbrunn **Tauffeier von Lena Schwellinger**
18:15 Uhr Münster **Ostervesper**

Die Ostervesper des Jahres 2020 aus dem Münster ist auf unserem youtube Kanal jederzeit verfügbar.

Montag, 05. April - Ostermontag -
09:15 Uhr Weildorf **Hochamt**
(In einem ganz besonderen Anliegen)
10:45 Uhr Röhrenbach **Hochamt**
11:15 Uhr Beuren **Hochamt**
(Margit Kleiner, für alle armen Seelen)
18:00 Uhr Frickingen **Hochamt**

Dienstag, 06.04. – der Osteroktav -
17:15 Uhr Leutkirch Rosenkranz
18:00 Uhr Leutkirch Hl. Messe im Anschluss "einfach nur beten" bis 19:30 Uhr

Mittwoch, 07.04. - der Osteroktav -
19:00 Uhr Beuren Hl. Messe

Donnerstag, 08.04. – der Osteroktav -
17:45 Uhr Röhrenbach Eucharistische Anbetung
18:00 Uhr Weildorf Hl. Messe
(Klaus Härdt, Gérard Koenig ; In einem ganz besonderen Anliegen)

Freitag, 09.04. – der Osteroktav -
17:00 Uhr Altheim Hl. Messe
18:15 Uhr Münster Vesper
19:00 Uhr Betenbrunn Hl. Messe

Bitte beachten:
- Änderungen der Gottesdienstordnung sind aufgrund der Pandemielage möglich, bitte verfolgen Sie die Pressemitteilungen hierzu
- Es gelten die bisher gültigen Hygieneregeln inkl. Verwendung des Kontaktformulares

Termine und Hinweise aus unseren Pfarrgemeinden
Osterkerze und Osterblühen:
Wie in unserm Osterheft erwähnt, laden wir Sie herzlich ein, sich bei einem schönen Osterspaziergang in der Pfarrkirche das Osterlicht und ein Päckchen „Osterblühen" zu holen. Beides liegt zum Mitnehmen bereit.

Ostergottesdienste online:
Salem: www.kath-salem.de (von 2020)
Diözese Freiburger Münster: www.ebfr.de
Diözese Rottenburg-Stuttgart: www.drs.de

Öffnungszeiten der Pfarrbüros
Homepage www.kath-salem.de

Pfarrbüro Salem, Tel. 0 75 53/91 99 44-0,
Mail: pfarrbuero.salem@kath-salem.de
Mo 14:00 – 17:00 Uhr
Di 11:00 – 12:00 Uhr
und 14:00 – 18:00 Uhr
Do 08:00 – 12:00 Uhr
und 14:00 – 17:00 Uhr
Fr 08:00 – 12:00 Uhr

Pfarrbüro Frickingen,
Mail: pfarrbuero.frickingen@kath-salem.de
Tel.: 0 75 53/91 99 44- 23 und
Tel.: 0 75 53/91 99 44-22
Di 08:00 – 09:00 Uhr
Mi 14:00 – 17:00 Uhr
Fr 08:00 – 12:00 Uhr

Pfarrbüro Röhrenbach,
Tel: 0 75 53/91 99 44-22
Mail: pfarrbuero.frickingen@kath-salem.de
Geöffnet nur mit vorheriger Terminabsprache

Seelsorgeteam:
Pfarrer Peter Nicola, Dekan
Tel.: 0 75 53/91 99 44-10,
E-Mail: dekan.nicola@kath-salem.de

Pfarrer Volker Blaser, Kooperator
Tel.: 0 75 53/91 99 44-11
E-Mail: pfarrer.blaser@kath-salem.de

Verena Kreutter, Pastoralreferentin
Tel:07553/91 99 44-14
E-Mail: pastoralreferentin.kreutter@kath-salem.de

Bücherei St. Peter und Paul: Osterferien

In den Osterferien bleibt die Bücherei geschlossen. Ab Sonntag, 11. April wird wieder geöffnet. Vormerkungen und Wünsche für ein Überraschungspaket bitte bis spätestens Freitag, 9. April abgeben. Später eingehende Aufträge sind möglicherweise erst bis Dienstag zusammengepackt. Nach der weiter gestiegenen Inzidenz im Bodenseekreis ist vorläufig ein Besuch in der Bücherei ausgeschlossen.

Bücherei „Click & Collect“
Click & Collect funktioniert in der Bücherei so: Vormerkungen idealerweise über den Online-Katalog der Bücherei: Unter www.bibkat.de/salem-neufrach erfolgt das Einloggen mit der Lesernummer und dem dort beschriebenen Passwort. Bei Problemen wenden Sie sich am besten telefonisch an Gertrud Schied 07553-8425.

Gezielte Suche im Katalog (zum Beispiel nach neuen Medien) über das Feld „weitere Suchoptionen“. Ob ein Medium gerade ausleihbar ist wird farblich dargestellt: Rot momentan ausgeliehen, gelb für vorgemerkt und grün für ausleihbar. Falls Sie der Funktion „Ausleihhistorie“ in der Bücherei zugestimmt haben, erkennen Sie an einem Häkchen, ob Sie dieses Medium schon einmal hatten. Was Sie sich aussuchen wird in der Bücherei für Sie zur Abholung während der nächsten Öffnungszeit bereit gelegt, allerdings nicht am selben Tag. Wir bieten auch an, Ihre Auswahl per E-Mail **Buecherei-St-Peter-und-Paul@gmx.de** oder telefonisch **07553-8279301** entgegen zu nehmen. Sprechen Sie auf den Anrufbeantworter! Gerne schnüren wir auch ein Überraschungspaket nach Ihren Vorgaben.
Fragen und Anregungen bitte an Gertrud Schied 07553-8425.

Rückgaben
Rückgaben können nur während der Öffnungszeit (bitte nicht erst gegen Ende!) in die bereit stehenden Kisten gelegt werden.

Evangelische Kirchengemeinden Salem und Heiligenberg

Am Gründonnerstag, 01.04.2021, können Sie sich vor dem Gemeindehaus Andachten mitnehmen und unser großes Fenster mit der Gestaltung des „Letzten Abendmahls“ betrachten.

Gottesdienste
Karfreitag, den 02.04.2021
15.00 Uhr Evangelischer Betsaal Schloss Salem
Pfarrer Gestrich, mit Abendmahl
16.00 Uhr Johanneskirche Heiligenberg
Prädikantin Fretschner, mit Abendmahl

Ostersonntag, 04.04.2021
Ab 09.00 Uhr besteht die Möglichkeit im Gemeindehausgarten das Osterlicht abzuholen.
Bitte bringen Sie eine Kerze mit.

10.00 Uhr Evangelisches Gemeindehaus Salem, Gemeindehausgarten
Pfarrer Schmidt und Pfarrer i. R. Gestrich

Ostermontag, 05.04.2021
10.00 Uhr Johanneskirche Heiligenberg
Pfarrer Schmidt

Sollten die Inzidenzzahlen im Bodenseekreis über 200 steigen, müssen die Präsenzgottesdienste abgesagt werden. Wir werden Sie über unsere Homepage sofort informieren.

KIGO_ZUHAUSE OSTERN 2021 – YouTube-Kindergottesdienste im Kirchenbezirk:
Auch in diesem Jahr findet Ostern leider wieder ohne Angebote für Kinder und Familien in unseren Gemeinden statt. Damit Kinder trotzdem in der Kar- und Osterwoche die wunderbare Osterbotschaft hören, bieten wir in diesem Jahr Kindergottesdienste aus verschiedenen Gemeinden unseres Kirchenbezirks auf YouTube an. In allen KiGos werden wir einen Teil der biblischen Geschichte von Jesu Sterben und Auferstehen hören und sehen, miteinander singen und beten!

Am Karfreitag kommt der KiGo vom KiGo-Team aus Markdorf und am Ostersonntag aus der Kirchengemeinde Überlingen. Die KiGo-Videos findet Ihr zum jeweiligen Tag auf dem YouTube-Kanal des Bezirks oder der Gemeinde Steißlingen und Markdorf. Diese findet Ihr auf YouTube unter:
- Evangelische Kirche Überlingen-Stockach
- Steißlingen–Langenstein evangelisch
- Evangelische Kirche Markdorf

Wir wünschen allen Kindern ein gesegnetes Osterfest 2021

Sonntag Quasimodogeniti, den 11.04.2021
10.00 Uhr Johanneskirche Heiligenberg
Pfarrer Schmidt

Unsere Johanneskirche in Heiligenberg ist als „Offene Kirche“ tagsüber von 10.00 -16.00 für Sie geöffnet.

Dort liegen Gottesdienste in gedruckter Form zum Andacht halten aus und am Ostersonntag und Ostermontag können sich die Kinder auch in der Johanneskirche Heiligenberg einen Ostergruß abholen.

Bitte nutzen Sie auch die Angebote in den elektronischen Medien!
Alle aktuellen Informationen finden Sie unter: http://www.ev-kirche-salem.de

Seelsorge-Telefon
„Im Vertrauen gesagt“
Nachfolgend genannte Menschen in unserer Kirchengemeinde sind bereit, persönliche Fragen im Zusammenhang mit den Belastungen, die durch die Corona-Pandemie entstanden sind, zu hören und mit Ihnen zu sprechen. Sie sind zur Vertraulichkeit und Verschwiegenheit verpflichtet und werden bei Bedarf weitere Hilfsangebote nennen.

Pfarrer i.R. Gestrich 07554.8592
Frau Hefler 07553.1070
Herr Follert 07554.9899522
Frau Skoda 07553.8279491 (ab 17.00 Uhr)

Öffnungszeiten des Pfarrbüros:
Di, Do, Fr von 10.00 - 12.00 Uhr
Di von 14.00 - 18.00 Uhr
Do von 13.00 – 15.00 Uhr

Pfarrer Matthias Schmidt
Ev. Pfarramt Salem-Heiligenberg
Schlossstraße 13, 88682 Salem
Tel.: 07553-280
Email: buero@ev-kirche-salem.de

Interessantes und Wissenswertes

Online-Basiskurs zur Koordination von Freiwilligen in der Vereinsarbeit

Für Vereine im Bodenseekreis bietet die Projektstelle „Hauptamt stärkt Ehrenamt“ einen Online-Basiskurs an, um den Einsatz von freiwillig engagierten Menschen zu unterstützen. Vom 29. April 2021 bis einschließlich 1. Mai 2021 werden im Kurs „Freiwilligenkoordinatorin – Freiwilligenkoordinator“ das nötige Handwerkszeug, praktische Kenntnisse und Basiswissen für den Aufbau und die Organisation der Koordination von Freiwilligen vermittelt.
Jeweils von 9:00 Uhr bis 15:30 Uhr geht es darum, freiwillig engagierte Menschen für den Verein zu gewinnen und sie zu integrieren, ihre Tätigkeiten anzuerkennen und sie im Verein zu halten. Weitere Inhalte des Seminars, das von der Akademie für Ehrenamtlichkeit Deutschland durchgeführt wird, sind die Planung der Freiwilligenarbeit, das Entwickeln von Aufgabenprofilen oder das Entdecken von Engagementbereichen.
Anmeldungen sind möglich bis zum 16. April 2021 per Mail an Jungundengagiert@bodenseekreis.de oder telefonisch unter 07541 204 3174. Die Teilnahmegebühr beträgt 50 Euro.

b o d o
Mobil mit Bus und Bahn

Einschränkungen im Busverkehr während der Osterferien

Unterschiedliche Ferienzeiträume im bodo-Verbundgebiet
Der Bodensee-Oberschwaben Verkehrsverbund möchte die Fahrgäste auf die Einschränkungen im Busverkehr während der bevorstehenden Osterferien hinweisen. Zu beachten sind die unterschiedlichen Ferienzeiträume in Baden-Württemberg und Bayern.

Aufgrund der pandemiebedingten, dynamischen Informationslage muss zudem mit kurzfristigen Änderungen gerechnet werden. Aktuelle Angaben unter www.bodo.de

Auf Grund der unterschiedlichen Ferienzeiträume in Baden-Württemberg und Bayern gilt für das bodo-Gebiet folgende Regelung: In den Landkreisen Bodenseekreis und Ravensburg beginnen die Schulferien am Donnerstag, den 1. April 2021 und enden am Freitag, den 9. April 2021. Im bayerischen Landkreis Lindau ist der erste Ferientag bereits am Montag, den 29. März 2021, Ferienende in Bayern ist dann auch am 9. April 2021. Zudem haben nach derzeitigem Kenntnisstand einzelne Schulstandorte davon abweichende Ferienzeiträume festgelegt.

RBA fährt am 29. & 30. März nach eingeschränktem Schulfahrplan
Im Regionalverkehr stellt das Omnibusunternehmen Regionalbus Augsburg, kurz RBA, dennoch erst ab dem 31. März auf den Ferienfahrplan um. So kommen Schülerinnen und Schüler wie gewohnt zu den Schulstandorten in Wangen und Isny. Die RBA-Kurse auf Linien mit dreistelligen Liniennummern (Schülerverkehr im Binnenverkehr Landkreis Lindau) entfallen. Wegen der RBA-einheitlichen Verkehrstageeinstellung „Ferien" im gesamten RBA-Bereich werden in der Elektronischen Fahrplanauskunft die Linien im Landkreis Lindau am 29. und 30. März 2021 nicht korrekt beauskunftet.
Im Stadtbus Lindau gilt ab dem 29. März der Ferienfahrplan.
Detailliertere Informationen sind telefonisch beim jeweiligen Omnibusunternehmen erhältlich. Deren Rufnummern sind im Internet unter www.bodo.de im Bereich Service/ Informationsstellen aufgeführt.

Kurzfristige Änderungen sind möglich
Auf Grund der pandemiebedingten, dynamischen Informationslage muss mit kurzfristigen Änderungen der Ferienzeiträume gerechnet werden. Fahrgäste werden gebeten, hierfür die Mitteilungen in den Medien zu beachten.

Freizeitregelung von Schülermonatskarte & JuniorTicket
Laut „Freizeitregelung" ist die Schülermonatskarte bzw. eCard Schule während der offiziellen Schulferien in beiden Bundesländern Baden-Württemberg und Bayern ganztägig im gesamten bodo-Verbundgebiet in Bus und Bahn gültig, außer im DB-Fernverkehr IC/EC. Auch das JuniorTicket ist im Ferienzeitraum ganztägig und verbundweit gültig. Ein Schülerausweis oder Altersnachweis sind dabei bitte stets mitzuführen

Aus der Region

Familientreff Überlingen: Infos zu finanziellen und sozialen Hilfen in der Elternzeit

Unter dem Motto „Finanziell sicher durch die Elternzeit" veranstaltet der Familientreff Kunkelhaus am Dienstag, 13. April 2021 um 19:30 Uhr einen Informationsabend für werdende Mütter und Väter. Diese erhalten Informationen zu finanziellen und sozialen Hilfen vor und nach der Geburt ihres Kindes, zum Mutterschutz und zu Mutterschaftsleistungen, zur Elternzeit und zum Elterngeld sowie zum Kindergeld und Arbeitslosengeld II. Es wird besprochen, wie und wann die jeweiligen Leistungen zu beantragen sind und was es zu beachten gilt. Die Referentinnen sind Christine Mezger, Diplom-Sozialpädagogin von der Schwangerschaftsberatung des Caritasverbands und Marion Faulhaber, Diplom-Sozialarbeiterin von der Schwangerschaftsberatung der Diakonie Überlingen.
Je nach aktueller Corona-Lage wird der Informationsabend als Präsenzveranstaltung oder als Online-Seminar durchgeführt. Informationen dazu gibt es im Hallo Ü und auf den Webseiten des Familientreffs www.familientreff-kunkelhaus.de. Der Ort für die Präsenzveranstaltung unter Corona Abstands- und Hygienebedingungen ist das Bistro im Familienzentrum Altstadt, Krummebergstraße 20 in Überlingen. Findet die Veranstaltung online statt, erhalten die Angemeldeten den Link per Mail zugesendet.
Die Anmeldung unter Angabe von Titel und Datum der kostenfreien Veranstaltung ist erforderlich bis Montag, 12. April 2021, 12:00 Uhr bei veranstaltungen@familientreff-kunkelhaus.de. Ansprechpartnerin ist Martina Fahlbusch-Nährig, die für weitere Informationen unter der Telefonnummer 07551 1795 zur Verfügung steht.

vhs Volkshochschule Bodenseekreis
Weiterbildungsangebote unter
www.vhs-bodenseekreis.de
Telefonische Beratung in der
vhs-Zentrale im Landratsamt
Tel.: 07541 204 -5431 oder -5934

ONLINE: Sichere Nutzung von Social Media (Email / Whatsapp / Youtube / Facebook)
Sie lernen u.a.: Social Media - welche Produkte zählen dazu; Wer steckt hinter den Anbietern; Das Geschäft mit den persönlichen Daten; Praktische Hinweise und Anleitungen zu den Sicherheitseinstellungen im Browser und in den Anwendungen. ONLINE am Montag, 12.04.2021, 16:00 - 17:30 Uhr, CB501940ÜB* / 15,00 EUR

ONLINE: Finanzbuchführung 1 Dieser Kurs bietet den klassischen Einstieg für eine berufliche Qualifikation im kaufmännischen Bereich. Der Kurs kann ohne Vorkenntnisse besucht werden und richtet sich u.a. an Beschäftigte, die eine Tätigkeit im Rechnungswesen anstreben oder in ihrem beruflichen Alltag buchhalterisches Wissen benötigen. ONLINE ab Dienstag, 13.04.2021, 12 Termine dienstags, 18:00 -19:30 Uhr, CB507000LA* / 177,60 EUR (inklusive 50,- EUR für Edu-Media Arbeitsheft und Lehrbuch)

ONLINE: YouTube – die große Live-Show im Netz
Sie lernen u.a.: Die anonyme Nutzung von Youtube; Die Nutzung personalisieren mit dem Google-Account; Wichtige Sicherheitseinstellungen; Channel-Nutzung, „liken", teilen und chatten; Gefundene Beispiel-Video-Schnipsel zum Schmunzeln. ONLINE am Montag ab 19.04.2021, 16:00 - 17:30 Uhr, CB501941ÜB* / 15,00 EUR

ONLINE: Die Unterwasserwelt von Neptun und der Meerjungfrauen: Muskeln und Flossen in der Kunst Kunstgeschichte. Bei dieser Online-Präsentation haben Sie anschließend die Möglichkeit, mit Fr. Dr. Chiancone-Schneider in der vhs.cloud zu chatten. ONLINE am Donnerstag ab 22.04.2021, 18:30 - 20:00 Uhr, CB206204OL* / 12,00 EUR

ONLINE: WhatsApp und Facebook Sie lernen u.a. : Hintergründe zu WhatsApp und Facebook; Einrichtung und Nutzung am Mobilgerät sowie am PC/Notebook; Teilen und „liken"; Auf Facebook posten und mit WhatsApp telefonieren, Bilder und Nachrichten schreiben, GruppenChats, diktieren, senden, löschen, und viele weitere praktische Tipps. ONLINE am Montag ab 26.04.2021, 16:00 -17:30 Uhr, CB501942ÜB* / 15,00 EUR

ONLINE: Schritt für Schritt zum eigenen Webseminar Nach diesem Kurs können Sie jederzeit flexibel Offline- und Präsenz- auf Onlineangebote umsteigen. ONLINE ab Dienstag, 27.04.2021 und 04.05.2021, 18:30 – 20:15 Uhr, CB501234MA*/ 37,33 EUR

ONLINE: Email nutzen Sie lernen u.a.: Wie viele Email-Konten brauche ich; Die Email als Kennwort bei Internetseiten, z.B. beim Banking; Email-Anbieter und ihr Geschäft u.a. mit den Daten; Wie erkennt man Spams und Schadsoftware in der Email; Wurde mein Email-Konto „gehackt" und was ist dann zu tun; E-Mails verfassen, beantworten, sortieren und speichern. ONLINE am Montag ab 03.05.2021, 16:00 - 17:30 Uhr
CB501943ÜB* / 15,00 EUR

Ihre rechtzeitige Anmeldung 1 Woche vor Kursbeginn verhindert Kursausfälle.

Für unsere Augenpraxis in Überlingen suchen wir ab sofort eine(n)

Med. Fachangestellte(n)
oder Optiker(in)
in Teilzeit/Vollzeit

Aushilfe auf 450,- €-Basis

Bewerbungen an
Augen Partner Gruppe
Zeppelinstraße 21, 78532 Tuttlingen
Info@augen-partnergruppe.de

Bauernhof gesucht!

Junges Paar mit landwirtschaftlicher Ausbildung sucht Bauernhof oder Obsthof im Bodenseeraum zum Kauf oder als Hofnachfolge.

bauernhofambodensee@web.de

Arbeit gesucht in Landwirtschaft

Gartenbau, Holzwirtschaft oder Bau, mit Unterkunft für meinen rum. Lebensgefährten.
Tel. 0151-66429979

2 Zi. 88669 Frickingen-Altheim

Sonnig, DG, 55 qm, offen. Wohnbereich, EBK, Balk., Keller, KM 470,- €, Stellplatz 50,- €, + NK + Kt.

07551-67098, 9-18 Uhr oder 07557-929545

- An unsere Anzeigenkunden -

RUNDUM GUT BERATEN.
ANZEIGENPLANUNG VOR ORT.

Rufen Sie einfach an. Gerne berate ich Sie persönlich.

Dieter Poppe
Tel. 07551/ 97 02-07 • Fax 07551/ 97 02-08
E-Mail: hallo.ue-poppe@t-online.de

PRIMO
Verlag | Druck | Service

Primo-Verlag Anton Stähle GmbH & Co. KG
Meßkircher Str. 45 • 78333 Stockach
www.primo-stockach.de

Staufen-Briefmarkensatz

Deutsche Post

Ergänzungsmarken werden gratis mitgeliefert.

Ergänzungsmarken werden gratis mitgeliefert.

Verbreiten Sie unsere Botschaft!

Erhältlich im Kaufladen auf **www.staufenstiftung.de**, im Bürgerbüro und der Tourist-Info in Staufen.

Mehr Infos außerdem unter **Telefon 07633 805-56.**

Stiftung zur Erhaltung der historischen Altstadt Staufen

ZDF SWR

identis.de

EINE **APP** DIE BEGEISTERT!

Sie lieben Apps, darum verfügt **„My eBlättle“** über viele nützliche Funktionen.

Zu ihrem Print-Heimatblatt können Sie ab sofort auch das digitale Heimatblatt lesen. Ihr innovatives Heimatblatt wartet bereits auf Sie.

PRIMOVERLAG
Heimat, Deine Blättle.

Laden im App Store

JETZT BEI Google Play

Primo-Kids

Bastelstunde

STIFTKÖPFE

DAS BRAUCHST DU:

•kleine Styropor- oder Pappmascheekugeln
•Stricknadel mit 8 mm Durchmesser
•buntes Tonpapier
•für die Dekoration: z. B. Pfeifenreiniger, Woll-, Stoff- und Filzreste und Geschenkband
•bunte Stecknadeln, Zahnstocher
•Klebstoff •und natürlich Bunt- oder Bleistifte

SO GEHT ES:

1. Bohre mit der Stricknadel ein Loch in die Kugeln und stecke sie auf die Enden deiner Bunt- oder Bleistifte.

2. Verziere deine Stiftköpfe nun, wie es dir gefällt. Du könntest zum Beispiel eine Maus, einen Clown oder einen Bären basteln! Die Gesichter kannst du mit bunten Farben aufmalen. Zeichne kleine Ohren (siehe Abb. 1) auf das Tonpapier, schneide sie aus und klebe sie an.

Haare bekommen deine Stiftköpfe, indem du Zahnstocher halbierst und in die Kugeln steckst oder Wollreste anklebst. Aus Pfeifenreinigern kannst du Fühler und Hörner basteln. Eine Nase bekommt dein Stiftkopf mit einer bunten Stecknadel. Mit kleinen Hütchen aus Filz oder Schleifen aus Geschenkband werden deine neuen Begleiter zu echten Hinguckern!

© Broja/DEIKE

PRIMO Verlag | Druck | Service

SCHIENLE MAGNETTECHNIK
HAWE HYDRAULIK GROUP COMPANY

Wir suchen Minijobber (m/w/d)

zum Konfektionieren von Spulen

2-3 Tage pro Woche nachmittags 3 - 4 Std.
(frühestens ab 13 Uhr)
Geringfügige Beschäftigung (max. 450,- €) befristet für 6 Monate

Interessiert?
Dann melden Sie sich gerne bei Frau Karin Senn

Schienle Magnettechnik + Elektronik GmbH
In Oberwiesen 3, 88682 Salem-Neufrach
Tel.: + 49 (0) 89 379 100 6771, E-Mail: bewerbung@schienle.de

Bayerischer Hof

Tel. 07554 217, Karl N. Leykauf, 88633 Heiligenberg
www.bayerischerhof-heiligenberg.de

Bei Wiedereröffnung der Restaurants und Hotel suchen wir
zur Verstärkung unseres Teams ab sofort oder später

Mitarbeiter für die Etage (Zimmerreinigung)
und Küche (m/w/d) (in Vollzeit, Teilzeit oder auf 450,00 Basis)

Wir freuen uns auf Ihren Anruf - oder Email: Bayerischerhof@t-online.de

Karfreitag, den 02.04. starten wir wieder mit Essen To Go

Unsere Bioland Bäckerei sucht Verstärkung:

- **Bäcker** (m/w/d)
- **Mitarbeiter** (m/w/d)
  in der Kommissionierung (3:00 - 8:00 Uhr)
- **Auslieferungsmitarbeiter** (m/w/d)
  (4:00 - 9.00 Uhr)

Weitere Fragen?

Melden Sie sich telefonisch od. per E-Mail bei Fr. Müller

Bioland Bäckerei Manfred Müller GmbH & Co.KG
Schloßhalde 31 • 88213 Ravensburg-Schmalegg • Tel. 0751 91840 •
AM@biolandbaeckerei-mueller.de • www.biolandbaeckerei-mueller

RESTART 2021

Wir bereiten uns vor auf die Zeit nach dem Lockdown und freuen uns auf deine Bewerbung:

■ Pfiffige Mitarbeiter*in an der Rezeption

In Teil- oder Vollzeit ganzjährig gesucht.
Gute Verdienstmöglichkeiten. Wenn du Lust und Freude hast, in einem starken Team mitzuarbeiten und der Umgang mit Menschen dir Spaß macht, bist du bei uns richtig!

Bitte melde dich unter **0172 695 36 53**
oder **Bewerbung-Rotes-Haus@email.de**

Bed & Breakfast
Rotes Haus
in Überlingen am Bodensee

SCHIENLE MAGNETTECHNIK
HAWE HYDRAULIK GROUP COMPANY

Für unser Finance Team suchen wir

Bilanzbuchhalter in Teilzeit (m/w/d)

Sie haben eine Ausbildung zum Steuerfachangestellten - oder in einem vergleichbaren Berufsbild -sowie eine Weiterbildung zum Bilanzbuchhalter oder ein abgeschlossenes BWL-Studium mit Schwerpunkt Accounting oder Rechnungswesen.

Sie sind zeitlich flexibel rund um den Monats- bzw. Jahresabschluss und arbeiten gerne in einem Team...

Haben wir Ihr Interesse geweckt? Dann lesen Sie unsere ausführliche Stellenbeschreibung auf unserer Webseite www.schienle.de

Wir freuen uns auf Ihre elektronische übermittelte Bewerbung.

Schienle Magnettechnik + Elektronik GmbH
Ansprechpartner Karin Senn, In Oberwiesen 3 88682 Salem-Neufrach
Tel.: + 49 (0) 89 379 100 6771, E-Mail: bewerbung@schienle.de

Wir kaufen Wohnmobile + Wohnwagen

03944 - 36160 • www.wm-aw.de
Wohnmobilcenter Am Wasserturm e.K.

Neuer Schwung für ihr Zuhause ...

Familie Haller

Haller RAUM GESTALTUNG

... jetzt Beratungstermin vereinbaren unter 07504 9700-0
oder per Mail an sattelbach@haller-raumgestaltung.de

www.sv-syrbius.de

...damit Sie wissen was Ihre Immobilie wert ist!

Dipl.- Ing. Isabel Syrbius
freie Grundstückssachverständige

Telefon 07551 947 2670

Wir kennen die **Probleme** und haben die **Lösung**
für alle Fragen rund um Bauen, Sanieren, Umbau

Holzbau Bruderhofer

Wiesenstr. 11 88690 Uhldingen WWW.Bruderhofer.de
neue Telefonnummer Telefon 07556 /2631693
Dachsanierung vom zertifiziertem Energiefachbetrieb

DIE PFLEGE KREMPELT DIE #ÄRMELHOCH

FÜR DIE CORONA-SCHUTZIMPFUNG

Menschen in Gesundheitsberufen arbeiten nah am Menschen und sollten sich vor Erkrankungen schützen. Nutzen Sie verlässliche Informationen, um Ihre Impfentscheidung zu treffen. Diskutieren Sie auch mit Ihren Kolleginnen und Kollegen in der Pflege. Mehr zum Thema Impfen finden Sie hier: **corona-schutzimpfung.de**

Zusammen gegen Corona

Bundesministerium für Gesundheit

Pflege-Netzwerk Deutschland

ROBERT KOCH INSTITUT

BZgA Bundeszentrale für gesundheitliche Aufklärung

BMG-G-11148

Containerservice

WÖRNER

DEKRA Certification

•Container 5 - 40m³
•Bauschuttrecycling

0 75 51/41 30
www.woerner-gmbh.net

www.wörner-gmbh.com

Entsorgungsfachbetrieb

SCHMERZFREI ÜBERLINGEN

Manuela Wörner
Liebscher & Bracht
Schmerzspezialistin
und Bewegungstherapeutin

Jetzt einen Termin vereinbaren:
Telefon 0175 - 9 31 15 44
E-mail: info@schmerzfrei-ueberlingen.de
www.schmerzfrei-ueberlingen.de

LIEBE EIGENTÜMER: Auch in Krisenzeiten, sind wir für unsere vorgemerkten Kunden weiterhin auf der Suche nach der passenden Immobilie! Wenn Sie also Ihre Immobilie verkaufen wollen, auf eine seriöse und professionelle Abwicklung und Bestplatzierung am Markt wert legen, dann melden Sie sich gerne bei
Martina Engelen m.engelen@garant-immo.de
Ich freue mich auf Ihren Anruf!

GARANT IMMOBILIEN
Tel. 07541 / 38 46 14
www.garant-immo.de

Ihr Team für gute Gärten!

Natürstein & Garten
Die Landschaftsbauprofis

- Zaunbau & Sichtschutz
- Hof- & Hangbefestigungen
- Zisternen & Entwässerungen
- Garten- & Schwimmteiche, Poolbau
- Natursteinmauern & Natursteinbeläge
- Rollrasen, Mäh- & Bewässerungstechnik

☎ **07773/9 38 59 87**
info@natursteinundgarten.de
www.natursteinundgarten.de

FÖRSTER
LORENZ
FÖRSTER-WEINREICH
Steuerberater und Rechtsanwälte

Erfolg ist nur möglich mit einem Team von zuverlässigen und motivierten Mitarbeiter/- innen

Unsere Steuerberater- und Rechtsanwaltskanzlei zeichnet sich durch Kompetenz, Erfahrung, flache Hierarchien und einem kollegialen Arbeitsverhältnis aus.

Zur Erweiterung unseres Teams suchen wir zum nächstmöglichen Zeitpunkt eine/n:

- Finanz- und Lohnbuchhalter/in (m/w/d)
- Bilanzbuchhalter (m/w/d)
- Steuerfachangestellte (m/w/d))
- Steuerfachwirt/in (m/w/d)

Ihr Profil:

- Eine abgeschlossene Berufsausbildung zur/zum Finanz – und Lohnbuchhalter, kaufmännische Berufsausbildung oder Ähnliches, Steuerfachangestellte/r/, Steuerfachwirt/in/ Bilanzbuchhalter/in
- Wir sind offen für Berufseinsteiger
- Erfahrung mit DATEV ist von Vorteil, aber keine Voraussetzung
- Eigenverantwortlicher und selbständiger Arbeitsstil
- Die Motivation mit Ihren Teamkollegen Prozesse zu optimieren und die Digitalisierung weiter voranzutreiben

Wir erwarten keine(n) perfekten Mitarbeiter(in), sondern legen Wert auf eine(n) motivierte(n) und freundliche(n) Mitarbeiter(in), die/der Spaß an der Arbeit und dem direkten Umgang sowohl mit unseren Mandanten, als auch den anderen Mitarbeitern hat und den Wunsch besitzt, sich beruflich und persönlich weiter zu entwickeln.

Das können Sie bei uns erwarten:

- Attraktive Vergütung
- Laufende Fortbildungsmaßnahmen
- Förderung der beruflichen Weiterentwicklung
- Flexible Arbeitszeitmodelle und Homeoffice-Optionen mit denen Sie Ihr Arbeits- und Privatleben unter einen Hut bringen können
- Freundliche und helle Büroräume sowie ein angenehmes Arbeitsklima
- Ein sympathisches und kollegiales Team, das Sie nicht nur in der Einarbeitungsphase gerne unterstützt
- Kultur der offenen Türen bei emphatischen und menschlichen Arbeitgebern

Sie möchten Teil unseres Teams werden? Wir freuen uns auf Ihre Bewerbung.
Ansprechpartner sind Herr Jens Lorenz und Frau Förster-Weinreich,
Heiligenbreite 52 in 88662 Überlingen,
T: 07551/92210 | F: 07551/922110 | E-Mail: info@kanzlei-flw.de

---

FAMILIENFREUNDLICH. FLEXIBEL. MODERN.

Komm zu uns als Azubi-pflegefachfrau/-fachmann oder als Präsenzkraft*

(Voll- oder Teilzeit) (w/m/d)

Wir bieten Dir

- Ausbildung bei einem krisensicheren Arbeitgeber ab September 2021
- viele Fort- und Weiterbildungen
- betriebliche Altersvorsorge
- steuerfreien Kita-Zuschlag
- Einkaufsvorteile „KORIAN Corporate Benefits“ bei namenhaften Marken u.v.a.

Lerne uns kennen und bewirb Dich direkt bei Frau **Angelika Jauch** (Einrichtungsleitung) per **Mail** oder auch **telefonisch**.

Haus am Untergarten
BODMAN-LUDWIGSHAFEN
angelika.jauch@korian.de
Radolfzeller Str. 34
78351 Bodman-Ludwigshafen
Telefon: 07773 93879 110

Zentrum für Betreuung und Pflege*
angelika.jauch@korian.de
Am Osterholz 8
78333 Stockach
Telefon: 07771 8787 100

Wir gehören zu KORIAN, dem größten Ausbilder in der Pflege. Wir sorgen für 29.000 Senioren in mehr als 300 Einrichtungen in ganz Deutschland.
www.korian-karriere.de

top EMPLOYER DEUTSCHLAND GERMANY 2021
CERTIFIED EXCELLENCE IN EMPLOYEE CONDITIONS

Bei uns kommen selbst die Kleinen ganz groß raus.

BOMMER
Tanken & Waschen

Das Wohlfühlprogramm für Ihr Auto

Die BOMMER-Automaten-Tankstelle:
- 24 h geöffnet
- Diesel, Super und Super E10
- AdBlue-Zapfsäule
- Bar und bargeldlos Tanken mit der BOMMER-Card (selbstverständlich auch mit EC-Karte, UTA und DKV)

Die BOMMER-Waschstrasse:
- 4 Waschprogramme mit manueller Vorwäsche
- Bargeldlos Waschen mit der BOMMER-Card
- Bei Kauf einer 10er-Waschkarte erhalten Sie die 11. Wäsche gratis!

Bommer GmbH, Rengoldshauser Straße 12, 88662 Überlingen

Weitere Infos unter www.bommer.de

PLAMECO
SPANNDECKEN

morgen schöner wohnen

FRÖHLICH
Plameco Spanndecken
88690 Unteruhldingen
88639 Wald bei Meßkirch
✆ 0174 3058942

froehlich-spanndecken.de

Wir verkaufen Ihr Haus oder Ihre Wohnung

Schnell, sicher & zum maximalen Preis

SELBSTSTÄNDIGER PARTNER VON
immokanal24

Ihr Ansprechpartner vor Ort

Tel.: +49 (0)731–725 49 100
Fax: +49 (0)731–725 49 103
Web: www.immokanal24.de

Immobilienmakler
Thorsten Siegfried Rath
Mobil: +49 (0)171-69 36 82 4
E-Mail: rath@immokanal24.de

Immobilienverkauf?

Gerne unterstütze ich Sie.
Tel: **0179 - 975 21 15**
(telefonisch, per WhatsApp oder SMS)
baum-immobilien.de
a.baum@baum-immobilien.de

BAUM Immobilien

Stuttgart - Villingen-Schwenningen - Rottweil - Konstanz - Freiburg - Zürich

HAIR DESIGN
Angelika Mäntele

0151-55733111

Mobile Friseurin

Mo– Fr von 9–18 Uhr

Klavierstimmer Jacobi • Reparatur u. Verkauf
Tel. 07553 916 71 42 • 0170 81 58 400 • www.klavierbau-jacobi.de

Wir suchen Dich für unser Team! (M/W/D)
Elektroniker für Energie- & Gebäudetechnik
Zur Spezialisierung als Einbruch- & Brandmeldetechniker

INFOS UND STELLEN AUF
www.jehle-rv.de

JEHLE
ALARM BRAND SICHERHEIT

ELEKTROTECHNIK WIRTH GMBH

Ihr zuverlässiger Partner für:
- Kundendienst und Verkauf aller Elektrogeräte
- Elektro-Installation
- Planung und Beratung
- Beleuchtung aller Art
- KNX-Bus-System (zertifiziert)
- Sicherheitstechnik
- Telekommunikation
- Fernsehtechnik aller Art

ETW

Am Riedweg 1/1 • 88682 Salem-Neufrach
Tel: 0 75 53 / 9 24 00 • Fax: 0 75 53 / 92 40 99
Mail: info@wirth-et.de • Internet: www.wirth-et.de

MATRATZEN - MÖBEL-BETTEN - FELLE
STENGELE-OWINGEN
88696 OWINGEN Tel: 07551/9499-0
Matratzen - Lattenroste - Nackenkissen- Zudecken-Kopfkissen-Felle
Naturholzmöbel 100%vollmassiv:Betten-Schränke-Tische-Stühle..
www.Stengele-Owingen.de